

**5η Συνεδρίαση της Επιτροπής Παρακολούθησης του ΕΠ
«Πελοπόννησος» 2014-2020**

Τρίπολη: 26 Ιουνίου 2019

**ΠΡΟΓΡΑΜΜΑΤΙΣΜΟΣ / ΣΤΟΧΟΙ ΕΝΕΡΓΟΠΟΙΗΣΗΣ
ΚΑΙ ΥΛΟΠΟΙΗΣΗΣ ΤΟΥ ΕΠ ΓΙΑ ΤΟ ΕΤΟΣ 2019**

Ιούνιος 2019

ΠΡΟΓΡΑΜΜΑΤΙΣΜΟΣ / ΣΤΟΧΟΙ ΕΝΕΡΓΟΠΟΙΗΣΗΣ ΚΑΙ ΥΛΟΠΟΙΗΣΗΣ ΤΟΥ ΕΠ ΓΙΑ ΤΟ ΕΤΟΣ 2019

Λαμβάνοντας υπ' όψη όσα έχουν αναφερθεί στην ενότητα περί της προόδου υλοποίησης / εφαρμογής του Προγράμματος, η ΕΥΔ ΕΠ Περιφέρειας Πελοποννήσου έχει προγραμματίσει και στοχοθετήσει τις ενέργειές της, με βάση την αποτελεσματική εφαρμογή του ΕΠ «Πελοπόννησος» σε μεσοβραχυπρόθεσμο και σε μεσομακροπρόθεσμο επίπεδο. Στην παρούσα ενότητα του φακέλου της Επιτροπής Παρακολούθησης για την 5η συνεδρίασή της, γίνεται πολύ συνοπτική αναφορά στον βραχυπρόθεσμο προγραμματισμό μέχρι το τέλος του έτους 2019, διάστημα το οποίο είναι κρίσιμο για τη συνολική πορεία εφαρμογής του ΕΠ.

Στη βάση των παραπάνω, ο σχεδιασμός της ΕΥΔ για την περαιτέρω ενεργοποίηση του Προγράμματος ως προς τις εξειδικεύσεις και προσκλήσεις, λαμβάνει υπ' όψη και τις εξειδικεύσεις που θα τεθούν προς συζήτηση για έγκριση από την Επιτροπή Παρακολούθησης κατά την 5η συνεδρίασή της στην Τρίπολη την 26η Ιουνίου 2019. Επίσης, λαμβάνει υπ' όψη και τις πιθανότητες ένταξης πράξεων εντός του Ιουλίου 2019 από τις προτάσεις χρηματοδότησης που βρίσκονται στο τελικό στάδιο αξιολόγησης. Με αυτά τα δεδομένα, μέχρι το τέλος του έτους 2019 προγραμματίζονται τα εξής:

α) Η εξειδίκευση δεκαεννέα (19) νέων δράσεων και η τροποποίηση του προϋπολογισμού επτά (7) δράσεων, των οποίων οι εξειδικεύσεις έχουν εγκριθεί από την Επιτροπή Παρακολούθησης με προηγούμενες αποφάσεις της, συνολικού προϋπολογισμού 36,7 εκατ. €, το 12,9% του προϋπολογισμού του Προγράμματος. Σημειώνεται δε ότι μεταξύ των τροποποιήσεων προηγούμενων εξειδικεύσεων περιλαμβάνεται και η κατάργηση της εξειδίκευσης μιας δράσης ενεργειακής αναβάθμισης δημοσίων κτιρίων προϋπολογισμού 2,5 εκατ.€. Οκτώ (8) από τις νέες δράσεις που προβλέπεται να εξειδικευθούν, συγχρηματοδοτούνται από το ΕΚΤ και έχουν προϋπολογισμό 17,57 εκατ.€, ποσό το οποίο αντιστοιχεί στο 21,7% του προϋπολογισμού ΕΚΤ του Προγράμματος, ενώ οι υπόλοιπες έντεκα (11) εξειδικεύσεις, αφορούν σε νέες δράσεις προϋπολογισμού 14,74 εκατ.€ με συγχρηματοδότηση από το ΕΤΠΑ, αντιπροσωπεύοντας το 7,24 % του προϋπολογισμού ΕΤΠΑ στο ΕΠ.

Από τις παραπάνω προγραμματιζόμενες εξειδικεύσεις, ορισμένες περιλαμβάνονται στον παρόντα φάκελο για την 5η συνεδρίαση της Επιτροπής Παρακολούθησης του ΕΠ και είναι οι εξής:

- Εξειδικεύσεις δράσεων ΕΤΠΑ, συνολικού προϋπολογισμού 1,25 εκατ. €. Η συγκεκριμένη εξειδίκευση αφορά σε μια νέα δράση, ενώ παράλληλα «καταργείται» / τροποποιούμενη μια προηγούμενη δράση προϋπολογισμού 2,50 εκατ. €.
- Εξειδικεύσεις πέντε (5) δράσεων ΕΚΤ, συνολικού προϋπολογισμού 16,65 εκατ. €. Οι δύο από τις πέντε δράσεις αφορούν σε τροποποίηση (αύξηση) του προϋπολογισμού, ήδη υλοποιούμενων δράσεων εναρμόνισης επαγγελματικής και οικογενειακής ζωής

(Βρεφονηπιακοί σταθμοί), προϋπολογισμού της τάξης των 13,0 εκατ. € και οι υπόλοιπες τρεις δράσεις είναι νέες, εκ των οποίων μια στο πλαίσιο της στρατηγικής ΒΑΑ Καλαμάτας, προϋπολογισμού 2,5 εκατ. €.

β) Η δημοσίευση σαράντα έξι (46) προσκλήσεων συνολικού προϋπολογισμού δημόσιας δαπάνης 91,5 εκατ. €, που αντιστοιχούν στο 32,15% της συνολικής δημόσιας δαπάνης του Προγράμματος. Εξ' αυτών είκοσι επτά (27) προσκλήσεις ύψους 57,5 εκατ. €, αφορούν σε δράσεις ΕΤΠΑ (το 28,3% του προϋπολογισμού ΕΤΠΑ του ΕΠ) και δεκαεννέα (19) προσκλήσεις προϋπολογισμού 33,9 εκατ. € αφορούν σε δράσεις ΕΚΤ (το 41,9% του προϋπολογισμού ΕΚΤ του ΕΠ). Σημειώνεται δε ότι, δώδεκα (12) από αυτές τις προσκλήσεις (ΕΤΠΑ και ΕΚΤ) συνολικού προϋπολογισμού 19,97 εκατ. €, αφορούν σε δράσεις στο πλαίσιο των Στρατηγικών Ολοκληρωμένης Χωρικής Ανάπτυξης που υλοποιούνται στην Περιφέρεια (ΒΑΑ, ΤΑΠΤοΚ & ΟΧΕ).

γ) Λαμβάνοντας υπ όψη τα παραπάνω, ο προγραμματισμός της ΕΥΔ ΕΠ Περιφέρειας Πελοποννήσου, μέχρι την 31η/12/2019 στοχεύει τα εξής:

- Ο συνολικός προϋπολογισμός των εξειδικεύσεων του Προγράμματος να φθάσει στα 351,9 εκατ. €, υπερβαίνοντας το συνολικό προϋπολογισμό του Προγράμματος σε δημόσια δαπάνη, κατά 23,7%. Εξ' αυτών, εξειδικεύσεις ύψους 269,3 εκατ. € αφορούν σε δράσεις ΕΤΠΑ αντιπροσωπεύοντας το 132,3% του προϋπολογισμού ΕΤΠΑ του Προγράμματος και ύψους 82,6 εκατ. € σε δράσεις ΕΚΤ, ποσό το οποίο υπερβαίνει τον προϋπολογισμό ΕΚΤ του ΕΠ κατά 2,0%.
- Ο συνολικός προϋπολογισμός των προσκλήσεων να φθάσει στα 338,7 εκατ. € υπερβαίνοντας τη συνολική δημόσια δαπάνη του ΕΠ κατά 19,0%. Εξ' αυτών προσκλήσεις ύψους 262,1 εκατ. € αφορούν σε δράσεις ΕΤΠΑ και ύψους 76,6 εκατ. € σε δράσεις ΕΚΤ, με υπέρβαση του προϋπολογισμού του ΕΤΠΑ κατά 28,8% και κάλυψη του 94,5% του προϋπολογισμού ΕΚΤ, αντίστοιχα.

Με βάση τον παραπάνω προγραμματισμό και στόχευση της ΕΥΔ ΕΠ Περιφέρειας Πελοποννήσου, λαμβάνοντας υπ' όψη όλες τις εξωγενείς και εσωτερικές παραμέτρους, όσον αφορά στους στόχους / εκτιμήσεις υλοποίησης του Προγράμματος, μέχρι το τέλος του 2019, αυτοί προσδιορίζονται ως εξής:

- i) Ο προϋπολογισμός των ενταγμένων πράξεων θα φθάσει, σε προϋπολογισμό δημόσιας δαπάνης στα 313,9 εκατ. € (το 110,32 % του συνολικού προϋπολογισμού δημόσιας δαπάνης του ΕΠ). Εξ' αυτών, οι εντάξεις θα καλύψουν το 125,4% του προϋπολογισμού του ΕΤΠΑ και το 73,5% του προϋπολογισμού του ΕΚΤ.
- ii) Οι συμβάσεις να ανέλθουν σε 178,0 εκατ. € (το 62,6% του συνολικού προϋπολογισμού δημόσιας δαπάνης του ΕΠ). Εξ' αυτών, θα καλυφθεί το 67% του προϋπολογισμού του ΕΤΠΑ και το 52% του προϋπολογισμού του ΕΚΤ στο Πρόγραμμα.

iii) Τέλος, οι δαπάνες πρέπει να ανέλθουν σε μία τάξη μέγεθος των 80,0 εκατ. € (το 28,0% του συνολικού προϋπολογισμού του ΕΠ) και εξ' αυτών θα καλυφθεί το 31% του προϋπολογισμού ΕΤΠΑ και το 21% του προϋπολογισμού του ΕΚΤ.

Τα αναλυτικά στοιχεία προγραμματισμού, ενεργοποίησης και στόχων / εκτιμήσεων υλοποίησης, τόσο στο σύνολο του ΕΠ και στο σύνολο των Ταμείων, όσο και ανά Άξονα Προτεραιότητας, αποτυπώνονται στους συνημμένους πίνακες 1 και 2 και στα διαγράμματα 1α και 1β, καθώς και στα διαγράμματα 2α-2ι στο τέλος της παρούσας ενότητας.

Α.Π./Θ.Σ./Ε.Π./ΔΡΑΣΗ	ΤΙΤΛΟΣ: ΑΠ, ΘΣ, ΕΠ, ΔΡΑΣΗ	Π/Υ ΠΡΟΓΡΑΜΜΑΤΟΣ (ΔΔ)	ΥΦΙΣΤΑΜΕΝΗ ΚΑΤΑΣΤΑΣΗ 10/6/2019													
			ΕΞΕΙΔΙΚΕΥΣΕΙΣ		ΠΡΟΣΚΛΗΣΕΙΣ**			ΕΝΤΑΞΕΙΣ			ΝΟΔΕ			ΔΑΠΑΝΕΣ		
			Π/Υ	%	ΑΡ.ΠΡΟΣΚΛ ΗΣΕΩΝ	Π/Υ	%	ΑΡ.ΠΡΑΞΕΩ Ν	Π/Υ	%	ΑΡ.ΠΡΑΞΕΩ Ν	Π/Υ	%	ΑΡ.ΠΡΑΞΕΩΝ	Π/Υ	%
ΑΠ01	ΕΝΙΣΧΥΣΗ ΤΗΣ ΑΝΤΑΓΩΝΙΣΤΙΚΟΤΗΤΑΣ, ΤΗΣ ΕΛΚΥΣΤΙΚΟΤΗΤΑΣ ΚΑΙ ΤΗΣ ΕΞΩΣΤΡΕΦΕΙΑΣ ΤΗΣ ΠΕΡΙΦΕΡΕΙΑΣ (ΙΔΙΑΙΤΕΡΑ ΤΩΝ ΜΜΕ), ΜΕΤΑΒΑΣΗ ΣΤΗΝ ΠΟΙΟΤΙΚΗ ΕΠΙΧΕΙΡΗΜΑΤΙΚΟΤΗΤΑ, ΜΕ ΑΙΧΜΗ ΤΗΝ ΚΑΙΝΟΤΟΜΙΑ ΚΑΙ ΑΥΞΗΣΗ ΤΗΣ ΠΕΡΙΦΕΡΕΙΑΚΗΣ ΠΡΟΣΤΙΘΕΜΕΝΗΣ ΑΞΙΑΣ	41.000.000	48.920.000	119,32%	6	20.500.000	50,00%	64	12.999.141	31,7%	63	10.703.045	26,10%	1	500.000	1,22%
Θ.Σ 1	Ενίσχυση της έρευνας, της τεχνολογικής ανάπτυξης και της καινοτομίας	6.000.000	8.200.000	136,67%	3	3.000.000	50,00%	13	760.368	12,7%	12	260.772	4,35%	0	0	0,00%
Ε.Π. 1a	Ενίσχυση υποδομών έρευνας και καινοτομίας και καινοτήτων ανάπτυξης αριστείας στον τομέα της έρευνας και καινοτομίας και προώθηση κέντρων ικανότητας, ιδίως των κέντρων ευρωπαϊκού ενδιαφέροντος	1.875.000	1.875.000	100,00%	0	0	0,00%	0	0	0,0%	0	0	0,00%	0	0	0,00%
Ε.Π. 1b	Προαγωγή επιχειρηματικών επενδύσεων στην έρευνα και καινοτομία, ανάπτυξη δεσμών και συνεργειών μεταξύ επιχειρήσεων, κέντρων έρευνας και ανάπτυξης και του τομέα της τριτοβάθμιας εκπαίδευσης [...] διάδοση των τεχνολογιών γενικής εφαρμογής	4.125.000	6.325.000	153,33%	3	3.000.000	72,73%	13	760.368	18,4%	12	260.772	6,32%	0	0	0,00%
Θ.Σ 2	Βελτίωση της πρόσβασης, της χρήσης και της ποιότητας των τεχνολογιών των πληροφοριών και των επικοινωνιών (ΤΠΕ)	5.125.000	3.875.000	75,61%	1	2.000.000	39,02%	1	1.906.500	37,2%	1	110.000	2,15%	0	0	0,00%
Ε.Π. 2b	Ανάπτυξη προϊόντων και υπηρεσιών ΤΠΕ, ηλεκτρονικό εμπόριο και αύξηση της ζήτησης για ΤΠΕ	1.875.000	1.875.000	100,00%	0	0	0,00%	0	0	0,0%	0	0	0,00%	0	0	0,00%
Ε.Π. 2c	Ενίσχυση των εφαρμογών ΤΠΕ στον τομέα της ηλεκτρονικής διακυβέρνησης, της ηλεκτρονικής μάθησης, της ηλεκτρονικής ένταξης, του ηλεκτρονικού πολιτισμού και της ηλεκτρονικής υγείας	3.250.000	2.000.000	61,54%	1	2.000.000	61,54%	1	1.906.500	58,7%	1	110.000	3,38%	0	0	0,00%
Θ.Σ 3	Βελτίωση της ανταγωνιστικότητας των μικρομεσαίων επιχειρήσεων και του γεωργικού τομέα (για το ΕΓΤΑΑ) και του τομέα της αλιείας και της υδατοκαλλιέργειας (για το ΕΤΘΑ)	29.875.000	36.845.000	123,33%	2	15.500.000	51,88%	50	10.332.272	34,6%	50	10.332.272	34,59%	1	500.000	1,67%
Ε.Π. 3a	Προώθηση της επιχειρηματικότητας, ιδίως με τη διευκόλυνση της οικονομικής εκμετάλλευσης νέων ιδεών και τη στήριξη της δημιουργίας νέων επιχειρήσεων, μεταξύ άλλων μέσω φυτωρίων επιχειρήσεων	18.750.000	19.220.000	102,51%	1	2.000.000	10,67%	1	2.000.000	10,7%	1	2.000.000	10,67%	1	500.000	2,67%
Ε.Π. 3c	Στήριξη της δημιουργίας και της επέκτασης προηγμένων καινοτήτων για την ανάπτυξη προϊόντων και υπηρεσιών	7.000.000	13.500.000	192,86%	1	13.500.000	192,86%	49	8.332.272	119,0%	49	8.332.272	119,03%	0	0	0,00%
Ε.Π. 3d	Στήριξη της ικανότητας των ΜΜΕ να αναπτύσσονται σε περιφερειακές, εθνικές και διεθνείς αγορές, και να συμμετέχουν σε διαδικασίες καινοτομίας	4.125.000	4.125.000	100,00%	0	0	0,00%	0	0	0,0%	0	0	0,00%	0	0	0,00%
Χωρικά ΑΠ1	Στρατηγικές ΒΑΑ*	1.820.000	0	0,00%	0	0	0,00%	0	0	0,00%	0	0	0,00%	0	0	0,00%
Χωρικά ΑΠ1	Στρατηγική ΤΑΠΤοΚ*	2.500.000	2.500.000	100,00%	0	0	0,00%	0	0	0,00%	0	0	0,00%	0	0	0,00%
Χωρικά ΑΠ1	Στρατηγική ΟΧΕ*	1.000.000	0	0,00%	0	0	0,00%	0	0	0,00%	0	0	0,00%	0	0	0,00%
ΑΠ2Α	ΑΝΑΠΤΥΞΗ ΚΑΙ ΑΞΙΟΠΟΙΗΣΗ ΙΚΑΝΟΤΗΤΩΝ ΑΝΘΡΩΠΙΝΟΥ ΔΥΝΑΜΙΚΟΥ - ΕΝΕΡΓΟΣ ΚΟΙΝΩΝΙΚΗ ΕΝΣΩΜΑΤΩΣΗ	79.572.690	60.743.726	76,34%	25	41.186.385	51,76%	26	33.704.940	42,4%	23	31.305.649	39,34%	20	13.773.749	17,31%
Θ.Σ 8	Προώθηση της διατηρήσιμης και ποιοτικής απασχόλησης και στήριξη της κινητικότητας του εργατικού δυναμικού	5.174.606	5.170.000	99,91%	0	0	0,00%	0	0	0,0%	0	0	0,00%	0	0	0,00%
Ε.Π. 8iii	Αυτοαπασχόληση, επιχειρηματικότητα και δημιουργία νέων επιχειρήσεων, και ειδικά καινοτόμων πολύ μικρών, μικρών και μεσαίων επιχειρήσεων	800.000	800.000	100,00%	0	0	0,00%	0	0	0,0%	0	0	0,00%	0	0	0,00%
Ε.Π. 8v	Προσαρμογή των εργαζομένων, των επιχειρήσεων και των επιχειρηματιών στις αλλαγές.	4.374.606	4.370.000	99,89%	0	0	0,00%	0	0	0,0%	0	0	0,00%	0	0	0,00%
Θ.Σ 9	Προώθηση της κοινωνικής ένταξης και καταπολέμηση της φτώχειας και κάθε διάκρισης	74.398.084	55.573.726	74,70%	25	41.186.385	55,36%	26	33.704.940	45,3%	23	31.305.649	42,08%	20	13.773.749	18,51%
Ε.Π. 9i	Ενεργητική ένταξη, μεταξύ άλλων και με σκοπό την προώθηση των ίσων ευκαιριών και της δραστήριας συμμετοχής και τη βελτίωση των δυνατοτήτων απασχόλησης	19.000.000	17.300.000	91,05%	6	13.216.568	69,56%	4	10.595.758	55,8%	4	10.591.196	55,74%	4	9.811.812	51,64%
Ε.Π. 9ii	Κοινωνικοοικονομική ένταξη περιθωριοποιημένων κοινοτήτων, όπως οι Ρομά	7.000.000	5.734.500	81,92%	3	2.449.440	34,99%	4	1.779.840	25,4%	4	1.326.240	18,95%	2	169.193	2,42%
Ε.Π. 9iii	Καταπολέμηση κάθε μορφής διακρίσεων και προώθηση των ίσων ευκαιριών	12.500.000	7.348.000	58,78%	11	6.709.151	53,67%	12	6.500.187	52,0%	11	5.376.987	43,02%	11	2.629.901	21,04%
Ε.Π. 9iv	Βελτίωση της πρόσβασης σε οικονομικά προσιτές, θιώσιμες και υψηλής ποιότητας υπηρεσίες, συμπεριλαμβανομένων των υπηρεσιών υγειονομικής περίθαλψης και των κοινωνικών υπηρεσιών κοινής ωφέλειας	26.148.084	17.916.226	68,52%	4	14.536.226	55,59%	5	10.554.156	40,4%	3	9.736.226	37,23%	2	376.822	1,44%
Ε.Π. 9v	Προώθηση της κοινωνικής επιχειρηματικότητας και της επαγγελματικής ενσωμάτωσης σε κοινωνικές επιχειρήσεις και την κοινωνική και αλληλέγγυο οικονομία ώστε να διευκολυνθεί η πρόσβαση στην απασχόληση	3.500.000	0	0,00%	0	0	0,00%	0	0	0,0%	0	0	0,00%	0	0	0,00%
Ε.Π. 9vi	Στρατηγικές τοπικής ανάπτυξης με πρωτοβουλία των τοπικών κοινοτήτων	6.250.000	7.275.000	116,40%	1	4.275.000	68,40%	1	4.275.000	68,4%	1	4.275.000	68,40%	1	786.022	12,58%
Χωρικά ΑΠ2Α	Στρατηγικές ΒΑΑ*	5.250.000	0	0,00%	0	0	0,00%	0	0	0,00%	0	0	0,00%	0	0	0,00%
Χωρικά ΑΠ2Α	Στρατηγική ΤΑΠΤοΚ*	6.250.000	7.275.000	116,40%	1	4.275.000	68,40%	1	4.275.000	68,40%	1	4.275.000	68,40%	1	786.022	12,58%
Χωρικά ΑΠ2Α	Στρατηγική ΟΧΕ*	900.000	0	0,00%	0	0	0,00%	0	0	0,00%	0	0	0,00%	0	0	0,00%

Α.Π./Θ.Σ./Ε.Π./ΔΡΑΣΗ	ΤΙΤΛΟΣ: ΑΠ, ΘΣ, ΕΠ, ΔΡΑΣΗ	Π/Υ ΠΡΟΓΡΑΜΜΑΤΟΣ (ΔΔ)	ΠΡΟΓΡΑΜΜΑΤΙΣΜΟΣ ΑΠΟ 10/6/2019 ΕΩΣ 31/12/2019					ΕΠΙΠΕΔΟ ΕΦΑΡΜΟΓΗΣ ΚΑΙ ΠΡΟΓΡΑΜΜΑΤΙΣΜΟΣ ΕΩΣ 31/12/2019									
			ΕΞΕΙΔΙΚΕΥΣΕΙΣ	ΠΡΟΣΚΛΗΣΕΙΣ	ΕΝΤΑΣΕΙΣ	ΝΟΔΕ	ΔΑΠΑΝΕΣ	ΕΞΕΙΔΙΚΕΥΣΕΙΣ		ΠΡΟΣΚΛΗΣΕΙΣ		ΕΝΤΑΣΕΙΣ		ΝΟΔΕ		ΔΑΠΑΝΕΣ	
			Π/Υ	Π/Υ	Π/Υ	Π/Υ	Π/Υ	Π/Υ	%	Π/Υ	%	Π/Υ	%	Π/Υ	%	Π/Υ	%
ΑΠ01	ΕΝΙΣΧΥΣΗ ΤΗΣ ΑΝΤΑΓΩΝΙΣΤΙΚΟΤΗΤΑΣ, ΤΗΣ ΕΛΚΥΣΤΙΚΟΤΗΤΑΣ ΚΑΙ ΤΗΣ ΕΞΩΣΤΡΕΦΕΙΑΣ ΤΗΣ ΠΕΡΙΦΕΡΕΙΑΣ (ΙΔΙΑΙΤΕΡΑ ΤΩΝ ΜΜΕ), ΜΕΤΑΒΑΣΗ ΣΤΗΝ ΠΟΙΟΤΙΚΗ ΕΠΙΧΕΙΡΗΜΑΤΙΚΟΤΗΤΑ, ΜΕ ΑΙΧΜΗ ΤΗΝ ΚΑΙΝΟΤΟΜΙΑ ΚΑΙ ΑΥΞΗΣΗ ΤΗΣ ΠΕΡΙΦΕΡΕΙΑΚΗΣ ΠΡΟΣΤΙΘΕΜΕΝΗΣ ΑΞΙΑΣ	41.000.000	1.750.000	29.545.000	25.475.000	22.900.000	2.780.000	50.670.000	123,59%	50.045.000	122,06%	38.474.141	93,84%	33.603.045	81,96%	3.280.000	8,00%
Θ.Σ 1	Ενίσχυση της έρευνας, της τεχνολογικής ανάπτυξης και της καινοτομίας	6.000.000	0	4.575.000	1.875.000	400.000	180.000	8.200.000	136,67%	7.575.000	126,25%	2.635.368	43,92%	660.772	11,01%	180.000	3,00%
Ε.Π. 1a	Ενίσχυση υποδομών έρευνας και καινοτομίας και ικανοτήτων ανάπτυξης αριστείας στον τομέα της έρευνας και καινοτομίας και προώθηση κέντρων ικανότητας, ιδίως των κέντρων ευρωπαϊκού ενδιαφέροντος	1.875.000	0	1.875.000	1.875.000	0	0	1.875.000	100,00%	1.875.000	100,00%	1.875.000	100,00%	0	0,00%	0	0,00%
Ε.Π. 1b	Προαγωγή επιχειρηματικών επενδύσεων στην έρευνα και καινοτομία, ανάπτυξη δεσμών και συνεργειών μεταξύ επιχειρήσεων, κέντρων έρευνας και ανάπτυξης και του τομέα της τριτοβάθμιας εκπαίδευσης [...] διάδοση των τεχνολογιών γενικής εφαρμογής	4.125.000	0	2.700.000	0	400.000	180.000	6.325.000	153,33%	5.700.000	138,18%	760.368	18,43%	660.772	16,02%	180.000	4,36%
Θ.Σ 2	Βελτίωση της πρόσβασης, της χρήσης και της ποιότητας των τεχνολογιών των πληροφοριών και των επικοινωνιών (ΤΠΕ)	5.125.000	1.250.000	3.125.000	1.500.000	400.000	100.000	5.125.000	100,00%	5.125.000	100,00%	3.406.500	66,47%	510.000	9,95%	100.000	1,95%
Ε.Π. 2b	Ανάπτυξη προϊόντων και υπηρεσιών ΤΠΕ, ηλεκτρονικό εμπόριο και αύξηση της ζήτησης για ΤΠΕ	1.875.000	0	1.875.000	0	0	0	1.875.000	100,00%	1.875.000	100,00%	0	0,00%	0	0,00%	0	0,00%
Ε.Π. 2c	Ενίσχυση των εφαρμογών ΤΠΕ στον τομέα της ηλεκτρονικής διακυβέρνησης, της ηλεκτρονικής μάθησης, της ηλεκτρονικής ένταξης, του ηλεκτρονικού πολιτισμού και της ηλεκτρονικής υγείας	3.250.000	1.250.000	1.250.000	1.500.000	400.000	100.000	3.250.000	100,00%	3.250.000	100,00%	3.406.500	104,82%	510.000	15,69%	100.000	3,08%
Θ.Σ 3	Βελτίωση της ανταγωνιστικότητας των μικρομεσαίων επιχειρήσεων και του γεωργικού τομέα (για το ΕΓΤΑΑ) και του τομέα της αλιείας και της υδατοκαλλιέργειας (για το ΕΤΘΑ)	29.875.000	500.000	21.845.000	22.100.000	22.100.000	2.500.000	37.345.000	125,00%	37.345.000	125,00%	32.432.272	108,56%	32.432.272	108,56%	3.000.000	10,04%
Ε.Π. 3a	Προώθηση της επιχειρηματικότητας, ιδίως με τη διευκόλυνση της οικονομικής εκμετάλλευσης νέων ιδεών και τη στήριξη της δημιουργίας νέων επιχειρήσεων, μεταξύ άλλων μέσω φυτωρίων επιχειρήσεων	18.750.000	500.000	17.720.000	14.300.000	14.300.000	1.000.000	19.720.000	105,17%	19.720.000	105,17%	16.300.000	86,93%	16.300.000	86,93%	1.500.000	8,00%
Ε.Π. 3c	Στήριξη της δημιουργίας και της επέκτασης προηγμένων ικανοτήτων για την ανάπτυξη προϊόντων και υπηρεσιών	7.000.000	0	0	7.800.000	7.800.000	1.500.000	13.500.000	192,86%	13.500.000	192,86%	16.132.272	230,46%	16.132.272	230,46%	1.500.000	21,43%
Ε.Π. 3d	Στήριξη της ικανότητας των ΜΜΕ να αναπτύσσονται σε περιφερειακές, εθνικές και διεθνείς αγορές, και να συμμετέχουν σε διαδικασίες καινοτομίας	4.125.000	0	4.125.000	0	0	0	4.125.000	100,00%	4.125.000	100,00%	0	0,00%	0	0,00%	0	0,00%
Χωρικά ΑΠ1	Στρατηγικές ΒΑΑ*	1.820.000	0	0	0	0	0	0	0,00%	0	0,00%	0	0,00%	0	0,00%	0	0,00%
Χωρικά ΑΠ1	Στρατηγική ΤΑΠΤοΚ*	2.500.000	0	2.500.000	3.500.000	3.500.000	0	2.500.000	100,00%	2.500.000	100,00%	3.500.000	140,00%	3.500.000	140,00%	0	0,00%
Χωρικά ΑΠ1	Στρατηγική ΟΧΕ*	1.000.000	0	0	0	0	0	0	0,00%	0	0,00%	0	0,00%	0	0,00%	0	0,00%
ΑΠ2Α	ΑΝΑΠΤΥΞΗ ΚΑΙ ΑΞΙΟΠΟΙΗΣΗ ΙΚΑΝΟΤΗΤΩΝ ΑΝΘΡΩΠΙΝΟΥ ΔΥΝΑΜΙΚΟΥ - ΕΝΕΡΓΟΣ ΚΟΙΝΩΝΙΚΗ ΕΝΣΩΜΑΤΩΣΗ	79.572.690	20.441.488	33.941.988	24.479.488	10.321.488	2.490.000	81.185.214	102,03%	75.128.373	94,41%	58.184.428	73,12%	41.627.137	52,31%	16.263.749	20,44%
Θ.Σ 8	Προώθηση της διατηρήσιμης και ποιοτικής απασχόλησης και στήριξη της κινητικότητας του εργατικού δυναμικού	5.174.606	1.400.000	5.770.000	4.370.000	0	0	6.570.000	126,97%	5.770.000	111,51%	4.370.000	84,45%	0	0,00%	0	0,00%
Ε.Π. 8iii	Αυτοαπασχόληση, επιχειρηματικότητα και δημιουργία νέων επιχειρήσεων, και ειδικά καινοτόμων πολύ μικρών, μικρών και μεσαίων επιχειρήσεων	800.000	800.000	800.000	0	0	0	1.600.000	200,00%	800.000	100,00%	0	0,00%	0	0,00%	0	0,00%
Ε.Π. 8v	Προσαρμογή των εργαζομένων, των επιχειρήσεων και των επιχειρηματιών στις αλλαγές.	4.374.606	600.000	4.970.000	4.370.000	0	0	4.970.000	113,61%	4.970.000	113,61%	4.370.000	99,89%	0	0,00%	0	0,00%
Θ.Σ 9	Προώθηση της κοινωνικής ένταξης και καταπολέμηση της φτώχειας και κάθε διάκρισης	74.398.084	19.041.488	28.171.988	20.109.488	10.321.488	2.490.000	74.615.214	100,29%	69.358.373	93,23%	53.814.428	72,33%	41.627.137	55,95%	16.263.749	21,86%
Ε.Π. 9i	Ενεργητική ένταξη, μεταξύ άλλων και με σκοπό την προώθηση των ίσων ευκαιριών και της δραστηρίας συμμετοχής και τη βελτίωση των δυνατοτήτων απασχόλησης	19.000.000	1.547.088	2.547.088	8.247.088	4.347.088	400.000	18.847.088	99,20%	15.763.656	82,97%	18.842.846	99,17%	14.938.284	78,62%	10.211.812	53,75%
Ε.Π. 9ii	Κοινωνικοοικονομική ένταξη περιθωριοποιημένων κοινοτήτων, όπως οι Ρομά	7.000.000	450.000	3.030.500	2.628.000	200.000	350.000	6.184.500	88,35%	5.479.940	78,28%	4.407.840	62,97%	1.526.240	21,80%	519.193	7,42%
Ε.Π. 9iii	Καταπολέμηση κάθε μορφής διακρίσεων και προώθηση των ίσων ευκαιριών	12.500.000	3.374.400	3.374.400	624.400	1.424.400	800.000	10.722.400	85,78%	10.083.551	80,67%	7.124.587	57,00%	6.801.387	54,41%	3.429.901	27,44%
Ε.Π. 9iv	Βελτίωση της πρόσβασης σε οικονομικά προσιτές, βιώσιμες και υψηλής ποιότητας υπηρεσίες, συμπεριλαμβανομένων των υπηρεσιών υγειονομικής περίθαλψης και των κοινωνικών υπηρεσιών κοινής ωφέλειας	26.148.084	12.120.000	14.670.000	8.610.000	4.350.000	710.000	30.036.226	114,87%	29.206.226	111,70%	19.164.156	73,29%	14.086.226	53,87%	1.086.822	4,16%
Ε.Π. 9v	Προώθηση της κοινωνικής επιχειρηματικότητας και της επαγγελματικής ενσωμάτωσης σε κοινωνικές επιχειρήσεις και την κοινωνική και αλληλέγγυο οικονομία ώστε να διευκολυνθεί η πρόσβαση στην απασχόληση	3.500.000	1.550.000	1.550.000	0	0	0	1.550.000	44,29%	1.550.000	44,29%	0	0,00%	0	0,00%	0	0,00%
Ε.Π. 9vi	Στρατηγικές τοπικής ανάπτυξης με πρωτοβουλία των τοπικών κοινοτήτων	6.250.000	0	3.000.000	0	0	230.000	7.275.000	116,40%	7.275.000	116,40%	4.275.000	68,40%	4.275.000	68,40%	1.016.022	16,26%
Χωρικά ΑΠ2Α	Στρατηγικές ΒΑΑ*	5.250.000	2.480.000	2.480.000	2.480.000	0	0	2.480.000	47,24%	2.480.000	47,24%	2.480.000	47,24%	0	0,00%	0	0,00%
Χωρικά ΑΠ2Α	Στρατηγική ΤΑΠΤοΚ*	6.250.000	0	3.000.000	3.000.000	700.000	230.000	7.275.000	116,40%	7.275.000	116,40%	7.275.000	116,40%	4.975.000	79,60%	1.016.022	16,26%
Χωρικά ΑΠ2Α	Στρατηγική ΟΧΕ*	900.000	0	0	0	0	0	0	0,00%	0	0,00%	0	0,00%	0	0,00%	0	0,00%

Α.Π./Θ.Σ./Ε.Π./ΔΡΑΣΗ	ΤΙΤΛΟΣ: ΑΠ, ΘΣ, ΕΠ, ΔΡΑΣΗ	Π/Υ ΠΡΟΓΡΑΜΜΑΤΟΣ (ΔΔ)	ΥΦΙΣΤΑΜΕΝΗ ΚΑΤΑΣΤΑΣΗ 10/6/2019													
			ΕΞΕΙΔΙΚΕΥΣΕΙΣ		ΠΡΟΣΚΛΗΣΕΙΣ**			ΕΝΤΑΞΕΙΣ			ΝΟΔΕ			ΔΑΠΑΝΕΣ		
			Π/Υ	%	ΑΡ.ΠΡΟΣΚΛ ΗΣΕΩΝ	Π/Υ	%	ΑΡ.ΠΡΑΞΕΩ Ν	Π/Υ	%	ΑΡ.ΠΡΑΞΕΩ Ν	Π/Υ	%	ΑΡ.ΠΡΑΞΕΩΝ	Π/Υ	%
ΑΠ2Β	ΥΠΟΔΟΜΕΣ ΥΠΟΣΤΗΡΙΞΗΣ ΑΝΘΡΩΠΙΝΟΥ ΔΥΝΑΜΙΚΟΥ	25.000.000	38.475.000	153,90%	16	35.473.972	141,90%	27	26.814.179	107,3%	10	10.370.474	41,48%	9	5.339.619	21,36%
Θ.Σ 9	Προώθηση της κοινωνικής ένταξης και καταπολέμηση της φτώχειας και κάθε διάκρισης	10.000.000	15.725.000	157,25%	10	15.723.972	157,24%	18	9.258.032	92,6%	5	4.628.648	46,29%	5	3.282.090	32,82%
Ε.Π. 9a	Επενδύσεις στις υποδομές υγείας και τις κοινωνικές υποδομές που συμβάλλουν στην εθνική, περιφερειακή και τοπική ανάπτυξη [...] της κοινότητας	4.625.000	13.510.000	292,11%	8	13.508.972	292,09%	14	7.613.710	164,6%	4	4.153.648	89,81%	4	3.196.264	69,11%
Ε.Π. 9b	Παροχή στήριξης για τη φυσική, οικονομική και κοινωνική αναζωογόνηση υποβαθμισμένων κοινοτήτων εντός αστικών και αγροτικών περιοχών	1.875.000	0	0,00%	0	0	0,00%	0	0	0,0%	0	0	0,00%	0	0	0,00%
Ε.Π. 9c	Παροχή στήριξης για κοινωνικές επιχειρήσεις	1.000.000	0	0,00%	0	0	0,00%	0	0	0,0%	0	0	0,00%	0	0	0,00%
Ε.Π. 9d	Πραγματοποίηση επενδύσεων στο πλαίσιο στρατηγικών τοπικής ανάπτυξης με πρωτοβουλία των τοπικών κοινοτήτων	2.500.000	2.215.000	88,60%	2	2.215.000	88,60%	4	1.644.322	65,8%	1	475.000	19,00%	1	85.826	3,43%
Θ.Σ 10	Επένδυση στην εκπαίδευση, την κατάρτιση και την επαγγελματική κατάρτιση για την απόκτηση δεξιοτήτων και τη διά βίου μάθηση	15.000.000	22.750.000	151,67%	6	19.750.000	131,67%	9	17.556.147	117,0%	5	5.741.826	38,28%	4	2.057.530	13,72%
Ε.Π. 10a	Επένδυση στην εκπαίδευση, την κατάρτιση και την επαγγελματική κατάρτιση για την απόκτηση δεξιοτήτων και τη διά βίου μάθηση	15.000.000	22.750.000	151,67%	6	19.750.000	131,67%	9	17.556.147	117,0%	5	5.741.826	38,28%	4	2.057.530	13,72%
Χωρικά ΑΠ2Β	Στρατηγική ΤΑΠΤοΚ*	2.750.000	2.215.000	80,55%	2	2.215.000	80,55%	4	1.644.322	59,79%	1	475.000	17,27%	1	85.826	3,12%
Χωρικά ΑΠ2Β	Στρατηγική ΟΧΕ*	1.875.000	0	0,00%	0	0	0,00%	0	0	0,00%	0	0	0,00%	0	0	0,00%
ΑΠ03	ΠΡΟΣΤΑΣΙΑ ΤΟΥ ΠΕΡΙΒΑΛΛΟΝΤΟΣ – ΜΕΤΑΒΑΣΗ ΣΕ ΜΙΑ ΟΙΚΟΝΟΜΙΑ ΦΙΛΙΚΗ ΣΤΟ ΠΕΡΙΒΑΛΛΟΝ	60.618.839	76.325.000	125,91%	23	59.725.000	98,53%	27	37.250.073	61,4%	11	13.923.168	22,97%	8	9.089.967	15,00%
Θ.Σ 4	Υποστήριξη της μετάβασης προς μια οικονομία χαμηλών εκπομπών διοξειδίου του άνθρακα σε όλους τους τομείς	7.500.000	5.740.000	76,53%	3	3.240.000	43,20%	3	2.210.000	29,5%	1	1.251.561	16,69%	0	0	0,00%
Ε.Π. 4c	Στήριξη της ενεργειακής απόδοσης, της εξυπνης διαχείρισης της ενέργειας και της χρήσης ανανεώσιμων πηγών ενέργειας στις δημόσιες υποδομές, συμπεριλαμβανομένων των δημόσιων	7.500.000	5.740.000	76,53%	3	3.240.000	43,20%	3	2.210.000	29,5%	1	1.251.561	16,69%	0	0	0,00%
Θ.Σ 5	Προώθηση της προσαρμογής στην κλιματική αλλαγή, πρόληψη και διαχείριση κινδύνων	4.500.000	10.150.000	225,56%	3	6.150.000	136,67%	2	2.649.900	58,9%	1	150.000	3,33%	0	0	0,00%
Ε.Π. 5a	Στήριξη των επενδύσεων για προσαρμογή στην κλιματική αλλαγή καθώς και των τεχνικών που βασίζονται στο οικοσύστημα	4.500.000	10.150.000	225,56%	3	6.150.000	136,67%	2	2.649.900	58,9%	1	150.000	3,33%	0	0	0,00%
Θ.Σ 6	Διαφύλαξη και προστασία του περιβάλλοντος και προώθηση της αποδοτικότητας των πόρων	48.618.839	60.435.000	124,30%	17	50.335.000	103,53%	22	32.390.173	66,6%	9	12.521.608	25,75%	8	9.089.967	18,70%
Ε.Π. 6a	Επενδύσεις στον τομέα των αποβλήτων, ώστε να ικανοποιηθούν οι απαιτήσεις του περιβαλλοντικού κεκτημένου [...] για επενδύσεις που υπερβαίνουν τις εν λόγω απαιτήσεις	2.000.000	1.000.000	50,00%	0	0	0,00%	0	0	0,0%	0	0	0,00%	0	0	0,00%
Ε.Π. 6b	Επενδύσεις στον τομέα των υδάτων, ώστε να ικανοποιηθούν οι απαιτήσεις του περιβαλλοντικού κεκτημένου [...] για επενδύσεις που υπερβαίνουν τις εν λόγω απαιτήσεις	17.500.000	20.740.000	118,51%	6	17.840.000	101,94%	15	18.318.549	104,7%	7	8.060.684	46,06%	6	5.498.542	31,42%
Ε.Π. 6c	Διατήρηση, προστασία, προώθηση και ανάπτυξη της φυσικής και πολιτιστικής κληρονομιάς	16.375.000	22.350.000	136,49%	6	16.550.000	101,07%	5	11.472.624	70,1%	2	4.460.924	27,24%	2	3.591.425	21,93%
Ε.Π. 6d	Προστασία και αποκατάσταση της βιοποικιλότητας και του εδάφους και προαγωγή των υπηρεσιών των οικοσυστημάτων μέσω και του δικτύου NATURA 2000 και των «πράσινων»	1.875.000	1.180.000	62,93%	1	1.180.000	62,93%	1	1.180.000	62,9%	0	0	0,00%	0	0	0,00%
Ε.Π. 6e	Ανάληψη δράσης για τη βελτίωση του αστικού περιβάλλοντος, την ανάπλαση των πόλεων [...] την προώθηση μέτρων για τον περιορισμό του θορύβου	10.868.839	15.165.000	139,53%	4	14.765.000	135,85%	1	1.419.000	13,1%	0	0	0,00%	0	0	0,00%
Χωρικά ΑΠ3	Στρατηγικές ΒΑΑ*	10.515.000	7.355.000	69,95%	5	6.955.000	66,14%	1	1.419.000	13,50%	0	0	0,00%	0	0	0,00%
Χωρικά ΑΠ3	Στρατηγική ΤΑΠΤοΚ*	5.725.000	5.400.000	94,32%	4	5.400.000	94,32%	5	2.591.613	45,27%	0	0	0,00%	0	0	0,00%
Χωρικά ΑΠ3	Στρατηγική ΟΧΕ*	5.825.000	0	0,00%	0	0	0,00%	0	0	0,00%	0	0	0,00%	0	0	0,00%
ΑΠ04	ΑΝΑΠΤΥΞΗ – ΕΚΣΥΓΧΡΟΝΙΣΜΟΣ – ΣΥΜΠΛΗΡΩΣΗ ΥΠΟΔΟΜΩΝ ΓΙΑ ΤΗΝ ΟΙΚΟΝΟΜΙΚΗ ΚΑΙ ΚΟΙΝΩΝΙΚΗ ΑΝΑΠΤΥΞΗ	72.461.250	84.925.000	117,20%	8	84.494.789	116,61%	8	56.993.258	78,7%	7	54.079.339	74,63%	7	29.007.832	40,03%
Θ.Σ 7	Προώθηση των βιώσιμων μεταφορών και της άρσης των προβλημάτων σε βασικές υποδομές δικτύων	72.461.250	84.925.000	117,20%	8	84.494.789	116,61%	8	56.993.258	78,7%	7	54.079.339	74,63%	7	29.007.832	40,03%
Ε.Π. 7b	Ενίσχυση της περιφερειακής κινητικότητας μέσω της σύνδεσης δευτερευόντων και τριτευνόντων κόμβων με τις υποδομές ΔΕΔ-Μ, περιλαμβανομένων των πολυτροπικών κόμβων	71.461.250	84.925.000	118,84%	8	84.494.789	118,24%	8	56.993.258	79,8%	7	54.079.339	75,68%	7	29.007.832	40,59%
Ε.Π. 7c	Ανάπτυξη και βελτίωση φιλικών προς το περιβάλλον και με χαμηλές εκπομπές άνθρακα συστημάτων μεταφορών [...] της βιώσιμης περιφερειακής και τοπικής κινητικότητας	1.000.000	0	0,00%	0	0	0,00%	0	0	0,0%	0	0	0,00%	0	0	0,00%
Χωρικά ΑΠ4	Στρατηγική ΤΑΠΤοΚ*	1.775.000	2.425.000	136,62%	2	2.425.000	136,62%	0	0	0,00%	0	0	0,00%	0	0	0,00%
Χωρικά ΑΠ4	Στρατηγική ΟΧΕ*	2.500.000	0	0,00%	0	0	0,00%	0	0	0,00%	0	0	0,00%	0	0	0,00%
ΑΠ05	ΤΕΧΝΙΚΗ ΒΟΗΘΕΙΑ ΕΤΠΑ	4.417.840	4.417.840	100,00%	1	4.417.840	100,00%	11	3.404.357	77,1%	11	3.198.750	72,41%	9	2.239.260	50,69%
ΑΠ06	ΤΕΧΝΙΚΗ ΒΟΗΘΕΙΑ ΕΚΤ	1.448.249	1.448.249	100,00%	1	1.448.249	100,00%	4	560.252	38,7%	4	558.516	38,56%	3	340.841	23,53%
ΣΥΝΟΛΟ	ΣΥΝΟΛΟ ΠΡΟΓΡΑΜΜΑΤΟΣ	284.518.868	315.254.815	110,80%	80	247.246.236	86,90%	167	171.726.200	60,4%	129	124.138.941	43,63%	57	60.291.269	21,19%
ΕΤΠΑ	ΕΤΠΑ	203.497.929	253.062.840	124,36%	54	204.611.601	100,55%	137	137.461.008	67,5%	102	92.274.776	45,34%	34	46.176.679	22,69%
ΕΚΤ	ΕΚΤ	81.020.939	62.191.975	76,76%	26	42.634.634	52,62%	30	34.265.192	42,3%	27	31.864.165	39,33%	23	14.114.590	17,42%
Χωρικά	Στρατηγική ΒΑΑ (Δήμου Καλαμάτας)*	9.165.000	4.355.000	47,52%	3	4.355.000	47,52%	1	1.419.000	15,5%	0	0	0,00%	0	0	0,00%
Χωρικά	Στρατηγική ΒΑΑ (Δήμων Άργους-Μυκηνών και Ναυπλίων)*	8.420.000	3.000.000	35,63%	2	2.600.000	30,88%	0	0	0,0%	0	0	0,00%	0	0	0,00%
Χωρικά	Στρατηγικές ΒΑΑ*	17.585.000	7.355.000	41,83%	5	6.955.000	39,55%	1	1.419.000	8,1%	0	0	0,00%	0	0	0,00%
Χωρικά	Στρατηγική ΤΑΠΤοΚ*	19.000.000	19.815.000	104,29%	9	14.315.000	75,34%	10	8.510.935	44,8%	2	4.750.000	25,00%	2	871.847	15,70%
Χωρικά	Στρατηγική ΟΧΕ*	12.100.000	0	0,00%	0	0	0,00%	0	0	0,0%	0	0	0,00%	0	0	0,00%

Α.Π./Θ.Σ./Ε.Π./ΔΡΑΣΗ	ΤΙΤΛΟΣ: ΑΠ, ΘΣ, ΕΠ, ΔΡΑΣΗ	Π/Υ ΠΡΟΓΡΑΜΜΑΤΟΣ (ΔΔ)	ΠΡΟΓΡΑΜΜΑΤΙΣΜΟΣ ΑΠΟ 10/6/2019 ΕΩΣ 31/12/2019					ΕΠΙΠΕΔΟ ΕΦΑΡΜΟΓΗΣ ΚΑΙ ΠΡΟΓΡΑΜΜΑΤΙΣΜΟΣ ΕΩΣ 31/12/2019									
			ΕΞΕΙΔΙΚΕΥΣΕΙΣ	ΠΡΟΣΚΛΗΣΕΙΣ	ΕΝΤΑΣΕΙΣ	ΝΟΔΕ	ΔΑΠΑΝΕΣ	ΕΞΕΙΔΙΚΕΥΣΕΙΣ		ΠΡΟΣΚΛΗΣΕΙΣ		ΕΝΤΑΣΕΙΣ		ΝΟΔΕ		ΔΑΠΑΝΕΣ	
			Π/Υ	Π/Υ	Π/Υ	Π/Υ	Π/Υ	Π/Υ	%	Π/Υ	%	Π/Υ	%	Π/Υ	%	Π/Υ	%
ΑΠ2Β	ΥΠΟΔΟΜΕΣ ΥΠΟΣΤΗΡΙΞΗΣ ΑΝΘΡΩΠΙΝΟΥ ΔΥΝΑΜΙΚΟΥ	25.000.000	3.425.000	3.425.000	13.370.000	8.050.000	3.590.000	41.900.000	167,60%	38.898.972	155,60%	40.184.179	160,74%	18.420.474	73,68%	8.929.619	35,72%
Θ.Σ 9	Προώθηση της κοινωνικής ένταξης και καταπολέμηση της φτώχειας και κάθε διάκρισης	10.000.000	2.425.000	2.425.000	9.370.000	3.550.000	1.690.000	18.150.000	181,50%	18.148.972	181,49%	18.628.032	186,28%	8.178.648	81,79%	4.972.090	49,72%
Ε.Π. 9α	Επενδύσεις στις υποδομές υγείας και τις κοινωνικές υποδομές που συμβάλλουν στην εθνική, περιφερειακή και τοπική ανάπτυξη [...] της κοινότητας	4.625.000	0	0	8.800.000	3.150.000	1.650.000	13.510.000	292,11%	13.508.972	292,09%	16.413.710	354,89%	7.303.648	157,92%	4.846.264	104,78%
Ε.Π. 9b	Παροχή στήριξης για τη φυσική, οικονομική και κοινωνική αναζωογόνηση υποβαθμισμένων κοινοτήτων εντός αστικών και αγροτικών περιοχών	1.875.000	1.875.000	1.875.000	0	0	0	1.875.000	100,00%	1.875.000	100,00%	0	0,00%	0	0,00%	0	0,00%
Ε.Π. 9c	Παροχή στήριξης για κοινωνικές επιχειρήσεις	1.000.000	0	0	0	0	0	0	0,00%	0	0,00%	0	0,00%	0	0,00%	0	0,00%
Ε.Π. 9d	Πραγματοποίηση επενδύσεων στο πλαίσιο στρατηγικών τοπικής ανάπτυξης με πρωτοβουλία των τοπικών κοινοτήτων	2.500.000	550.000	550.000	570.000	400.000	40.000	2.765.000	110,60%	2.765.000	110,60%	2.214.322	88,57%	875.000	35,00%	125.826	5,03%
Θ.Σ 10	Επένδυση στην εκπαίδευση, την κατάρτιση και την επαγγελματική κατάρτιση για την απόκτηση δεξιοτήτων και τη διά βίου μάθηση	15.000.000	1.000.000	1.000.000	4.000.000	4.500.000	1.900.000	23.750.000	158,33%	20.750.000	138,33%	21.556.147	143,71%	10.241.826	68,28%	3.957.530	26,38%
Ε.Π. 10α	Επένδυση στην εκπαίδευση, την κατάρτιση και την επαγγελματική κατάρτιση για την απόκτηση δεξιοτήτων και τη διά βίου μάθηση	15.000.000	1.000.000	1.000.000	4.000.000	4.500.000	1.900.000	23.750.000	158,33%	20.750.000	138,33%	21.556.147	143,71%	10.241.826	68,28%	3.957.530	26,38%
Χωρικά ΑΠ2Β	Στρατηγική ΤΑΠΤοΚ*	2.750.000	550.000	550.000	570.000	400.000	40.000	2.765.000	100,55%	2.765.000	100,55%	2.214.322	80,52%	875.000	31,82%	125.826	4,58%
Χωρικά ΑΠ2Β	Στρατηγική ΟΧΕ*	1.875.000	1.875.000	1.875.000	0	0	0	1.875.000	100,00%	1.875.000	100,00%	0	0,00%	0	0,00%	0	0,00%
ΑΠ03	ΠΡΟΣΤΑΣΙΑ ΤΟΥ ΠΕΡΙΒΑΛΛΟΝΤΟΣ – ΜΕΤΑΒΑΣΗ ΣΕ ΜΙΑ ΟΙΚΟΝΟΜΙΑ ΦΙΛΙΚΗ ΣΤΟ ΠΕΡΙΒΑΛΛΟΝ	60.618.839	9.060.000	22.560.000	46.010.000	12.320.000	4.490.000	85.385.000	140,86%	82.285.000	135,74%	83.260.073	137,35%	26.243.168	43,29%	13.579.967	22,40%
Θ.Σ 4	Υποστήριξη της μετάβασης προς μια οικονομία χαμηλών εκπομπών διοξειδίου του άνθρακα σε όλους τους τομείς	7.500.000	500.000	3.000.000	4.030.000	770.000	600.000	6.240.000	83,20%	6.240.000	83,20%	6.240.000	83,20%	2.021.561	26,95%	600.000	8,00%
Ε.Π. 4c	Στήριξη της ενεργειακής απόδοσης, της εξυπνης διαχείρισης της ενέργειας και της χρήσης ανανεώσιμων πηγών ενέργειας στις δημόσιες υποδομές, συμπεριλαμβανομένων των δημόσιων	7.500.000	500.000	3.000.000	4.030.000	770.000	600.000	6.240.000	83,20%	6.240.000	83,20%	6.240.000	83,20%	2.021.561	26,95%	600.000	8,00%
Θ.Σ 5	Προώθηση της προσαρμογής στην κλιματική αλλαγή, πρόληψη και διαχείριση κινδύνων	4.500.000	0	4.000.000	9.000.000	2.250.000	1.070.000	10.150.000	225,56%	10.150.000	225,56%	11.649.900	258,89%	2.400.000	53,33%	1.070.000	23,78%
Ε.Π. 5a	Στήριξη των επενδύσεων για προσαρμογή στην κλιματική αλλαγή καθώς και των τεχνικών που βασίζονται στο οικοσύστημα	4.500.000	0	4.000.000	9.000.000	2.250.000	1.070.000	10.150.000	225,56%	10.150.000	225,56%	11.649.900	258,89%	2.400.000	53,33%	1.070.000	23,78%
Θ.Σ 6	Διαφύλαξη και προστασία του περιβάλλοντος και προώθηση της αποδοτικότητας των πόρων	48.618.839	8.560.000	15.560.000	32.980.000	9.300.000	2.820.000	68.995.000	141,91%	65.895.000	135,53%	65.370.173	134,45%	21.821.608	44,88%	11.909.967	24,50%
Ε.Π. 6a	Επενδύσεις στον τομέα των αποβλήτων, ώστε να ικανοποιηθούν οι απαιτήσεις του περιβαλλοντικού κεκτημένου [...] για επενδύσεις που υπερβαίνουν τις εν λόγω απαιτήσεις	2.000.000	2.000.000	3.000.000	1.000.000	0	0	3.000.000	150,00%	3.000.000	150,00%	1.000.000	50,00%	0	0,00%	0	0,00%
Ε.Π. 6b	Επενδύσεις στον τομέα των υδάτων, ώστε να ικανοποιηθούν οι απαιτήσεις του περιβαλλοντικού κεκτημένου [...] για επενδύσεις που υπερβαίνουν τις εν λόγω απαιτήσεις	17.500.000	2.000.000	3.000.000	620.000	4.350.000	1.620.000	22.740.000	129,94%	20.840.000	119,09%	18.938.549	108,22%	12.410.684	70,92%	7.118.542	40,68%
Ε.Π. 6c	Διατήρηση, προστασία, προώθηση και ανάπτυξη της φυσικής και πολιτιστικής κληρονομιάς	16.375.000	4.560.000	9.560.000	14.850.000	4.250.000	1.200.000	26.910.000	164,34%	26.110.000	159,45%	26.322.624	160,75%	8.710.924	53,20%	4.791.425	29,26%
Ε.Π. 6d	Προστασία και αποκατάσταση της βιοποικιλότητας και του εδάφους και προαγωγή των υπηρεσιών των οικοσυστημάτων μέσω και του δικτύου NATURA 2000 και των «πράσινων»	1.875.000	0	0	0	0	0	1.180.000	62,93%	1.180.000	62,93%	1.180.000	62,93%	0	0,00%	0	0,00%
Ε.Π. 6e	Ανάληψη δράσης για τη βελτίωση του αστικού περιβάλλοντος, την ανάπτυξη των πόλεων [...] την προώθηση μέτρων για τον περιορισμό του θορύβου	10.868.839	0	0	16.510.000	700.000	0	15.165.000	139,53%	14.765.000	135,85%	17.929.000	164,96%	700.000	6,44%	0	0,00%
Χωρικά ΑΠ3	Στρατηγικές ΒΑΑ*	10.515.000	1.760.000	1.760.000	7.550.000	1.170.000	0	9.115.000	86,69%	8.715.000	82,88%	8.969.000	85,30%	1.170.000	11,13%	0	0,00%
Χωρικά ΑΠ3	Στρατηγική ΤΑΠΤοΚ*	5.725.000	0	0	2.810.000	850.000	0	5.400.000	94,32%	5.400.000	94,32%	5.401.613	94,35%	850.000	14,85%	0	0,00%
Χωρικά ΑΠ3	Στρατηγική ΟΧΕ*	5.825.000	5.800.000	5.800.000	0	0	0	5.800.000	99,57%	5.800.000	99,57%	0	0,00%	0	0,00%	0	0,00%
ΑΠ04	ΑΝΑΠΤΥΞΗ – ΕΚΣΥΓΧΡΟΝΙΣΜΟΣ – ΣΥΜΠΛΗΡΩΣΗ ΥΠΟΔΟΜΩΝ ΓΙΑ ΤΗΝ ΟΙΚΟΝΟΜΙΚΗ ΚΑΙ ΚΟΙΝΩΝΙΚΗ ΑΝΑΠΤΥΞΗ	72.461.250	2.000.000	2.000.000	32.425.000	0	4.900.000	86.925.000	119,96%	86.494.789	119,37%	89.418.258	123,40%	54.079.339	74,63%	33.907.832	46,79%
Θ.Σ 7	Προώθηση των βιώσιμων μεταφορών και της άρσης των προβλημάτων σε βασικές υποδομές δικτύων	72.461.250	2.000.000	2.000.000	32.425.000	0	4.900.000	86.925.000	119,96%	86.494.789	119,37%	89.418.258	123,40%	54.079.339	74,63%	33.907.832	46,79%
Ε.Π. 7b	Ενίσχυση της περιφερειακής κινητικότητας μέσω της σύνδεσης δευτερευόντων και τριτευνόντων κόμβων με τις υποδομές ΔΕΔ-Μ, περιλαμβανομένων των πολυτροπικών κόμβων	71.461.250	2.000.000	2.000.000	32.425.000	0	4.900.000	86.925.000	121,64%	86.494.789	121,04%	89.418.258	125,13%	54.079.339	75,68%	33.907.832	47,45%
Ε.Π. 7c	Ανάπτυξη και βελτίωση φιλικών προς το περιβάλλον και με χαμηλές εκπομπές άνθρακα συστημάτων μεταφορών [...] της θιώσιμης περιφερειακής και τοπικής κινητικότητας	1.000.000	0	0	0	0	0	0	0,00%	0	0,00%	0	0,00%	0	0,00%	0	0,00%
Χωρικά ΑΠ4	Στρατηγική ΤΑΠΤοΚ*	1.775.000	0	0	2.425.000	0	0	2.425.000	136,62%	2.425.000	136,62%	2.425.000	136,62%	0	0,00%	0	0,00%
Χωρικά ΑΠ4	Στρατηγική ΟΧΕ*	2.500.000	2.000.000	2.000.000	0	0	0	2.000.000	80,00%	2.000.000	80,00%	0	0,00%	0	0,00%	0	0,00%
ΑΠ05	ΤΕΧΝΙΚΗ ΒΟΗΘΕΙΑ ΕΤΠΑ	4.417.840	0	0	395.000	270.000	660.000	4.417.840	100,00%	4.417.840	100,00%	3.799.357	86,00%	3.468.750	78,52%	2.899.260	65,63%
ΑΠ06	ΤΕΧΝΙΚΗ ΒΟΗΘΕΙΑ ΕΚΤ	1.448.249	0	0	0	0	170.000	1.448.249	100,00%	1.448.249	100,00%	560.252	38,68%	558.516	38,56%	510.841	35,27%
ΣΥΝΟΛΟ	ΣΥΝΟΛΟ ΠΡΟΓΡΑΜΜΑΤΟΣ	284.518.868	36.676.488	91.471.988	142.154.488	53.861.488	19.080.000	351.931.303	123,69%	338.718.224	119,05%	313.880.688	110,32%	178.000.429	62,56%	79.371.269	27,90%
ΕΤΠΑ	ΕΤΠΑ	203.497.929	16.235.000	57.530.000	117.675.000	43.540.000	16.420.000	269.297.840	132,33%	262.141.601	128,82%	255.136.008	125,38%	135.814.776	66,74%	62.596.679	30,76%
ΕΚΤ	ΕΚΤ	81.020.939	20.441.488	33.941.988	24.479.488	10.321.488	2.660.000	82.633.463	101,99%	76.576.622	94,51%	58.744.680	72,51%	42.185.653	52,07%	16.774.590	20,70%
Χωρικά	Στρατηγική ΒΑΑ (Δήμου Καλαμάτας)*	9.165.000	3.340.000	3.340.000	6.350.000	1.170.000	0	7.695.000	83,96%	7.695.000	83,96%	7.769.000	84,77%	1.170.000	12,77%	0	0,00%
Χωρικά	Στρατηγική ΒΑΑ (Δήμων Άργους-Μυκηνών και Ναυπλίων)*	8.420.000	900.000	900.000	3.680.000	0	0	3.900.000	46,32%	3.500.000	41,57%	3.680.000	43,71%	0	0,00%	0	0,00%
Χωρικά	Στρατηγικές ΒΑΑ*	17.585.000	4.240.000	4.240.000	10.030.000	1.170.000	0	11.595.000	65,94%	11.195.000	63,66%	11.449.000	65,11%	1.170.000	6,65%	0	0,00%
Χωρικά	Στρατηγική ΤΑΠΤοΚ*	19.000.000	550.000	6.050.000	12.305.000	5.450.000	270.000	20.365.000	107,18%	20.365.000	107,18%	20.815.935	109,56%	10.200.000	53,68%	1.141.847	6,01%
Χωρικά	Στρατηγική ΟΧΕ*	12.100.000	9.675.000	9.675.000	0	0	0	9.675.000	79,96%	9.675.000	79,96%	0	0,00%	0	0,00%	0	0,00%

Α.Π./Θ.Σ./Ε.Π./ΔΡΑΣΗ	ΤΙΤΛΟΣ: ΑΠ, ΘΣ, ΕΠ, ΔΡΑΣΗ	Π/Υ ΠΡΟΓΡΑΜΜΑΤΟΣ (ΔΔ)	ΥΦΙΣΤΑΜΕΝΗ ΚΑΤΑΣΤΑΣΗ 10/6/2019													
			ΕΞΕΙΔΙΚΕΥΣΕΙΣ		ΠΡΟΣΚΛΗΣΕΙΣ**		ΕΝΤΑΞΕΙΣ			ΝΟΔΕ			ΔΑΠΑΝΕΣ			
			Π/Υ	%	ΑΡ.ΠΡΟΣΚΛ ΗΣΕΩΝ	Π/Υ	%	ΑΡ.ΠΡΑΞΕΩ Ν	Π/Υ	%	ΑΡ.ΠΡΑΞΕΩ Ν	Π/Υ	%	ΑΡ.ΠΡΑΞΕΩΝ	Π/Υ	%
ΑΠ01	ΕΝΙΣΧΥΣΗ ΤΗΣ ΑΝΤΑΓΩΝΙΣΤΙΚΟΤΗΤΑΣ, ΤΗΣ ΕΛΚΥΣΤΙΚΟΤΗΤΑΣ ΚΑΙ ΤΗΣ ΕΞΩΣΤΡΕΦΕΙΑΣ ΤΗΣ ΠΕΡΙΦΕΡΕΙΑΣ (ΙΔΙΑΙΤΕΡΑ ΤΩΝ ΜΜΕ), ΜΕΤΑΒΑΣΗ ΣΤΗΝ ΠΟΙΟΤΙΚΗ ΕΠΙΧΕΙΡΗΜΑΤΙΚΟΤΗΤΑ, ΜΕ ΔΙΧΜΗ ΤΗΝ ΚΑΙΝΟΤΟΜΙΑ ΚΑΙ ΑΥΞΗΣΗ ΤΗΣ ΠΕΡΙΦΕΡΕΙΑΚΗΣ ΠΡΟΣΤΙΘΕΜΕΝΗΣ ΑΞΙΑΣ	41.000.000	48.920.000	119,32%	6	20.500.000	50,00%	64	12.999.141	31,7%	63	10.703.045	26,10%	1	500.000	1,22%
Θ.Σ 1	Ενίσχυση της έρευνας, της τεχνολογικής ανάπτυξης και της καινοτομίας	6.000.000	8.200.000	136,67%	3	3.000.000	50,00%	13	760.368	12,7%	12	260.772	4,35%	0	0	0,00%
Ε.Π. 1a	Ενίσχυση υποδομών έρευνας και καινοτομίας και ικανοτήτων ανάπτυξης αριστείας στον τομέα της έρευνας και καινοτομίας και προώθηση κέντρων ικανότητας, ιδίως των κέντρων ευρωπαϊκού ενδιαφέροντος	1.875.000	1.875.000	100,00%	0	0	0,00%	0	0	0,0%	0	0	0,00%	0	0	0,00%
Δράση 1.α.1	ΕΕνίσχυση της αναβάθμισης, συμπλήρωσης ή/ και επέκτασης ή και δημιουργίας ερευνητικών υποδομών στην Πελοπόννησο, κυρίως για την εξυπηρέτηση των αναπτυξιακών στόχων της Περιφέρειας	-	1.875.000													
Ε.Π. 1b	Προαγωγή επιχειρηματικών επενδύσεων στην έρευνα και καινοτομία, ανάπτυξη δεσμών και συνεργειών μεταξύ επιχειρήσεων, κέντρων έρευνας και ανάπτυξης και του τομέα της τριτοβάθμιας εκπαίδευσης [...] διάδοση των τεχνολογιών γενικής εφαρμογής	4.125.000	6.325.000	153,33%	3	3.000.000	72,73%	13	760.368	18,4%	12	260.772	6,32%	0	0	0,00%
Δράση 1.β.1	Δημιουργία και λειτουργία υποστηρικτικού μηχανισμού και μέσων για ίδρυση ή / και ανάπτυξη καινοτόμων επιχειρήσεων	-	625.000													
Δράση 1.β.1.2	Μηχανισμός διαχείρισης, παρακολούθησης και εφαρμογής Στρατηγικής Έξυπνης Εξειδίκευσης της Περιφέρειας Πελοποννήσου	-	500.000		1	500.000		1	499.596							
Δράση 1.β.2.1	Ενίσχυση πρωτοβουλιών ΜΜΕ για ανάπτυξη έρευνας και καινοτομίας (κουπόνια καινοτομίας) στην Περιφέρεια Πελοποννήσου.	-	500.000		1	500.000		8	115.000		8	115.000				
Δράση 1.β.2.2	Ενίσχυση ΜΜΕ για ανάπτυξη υποδομών ποιοτικού ελέγχου, έρευνας, ανάπτυξης και τεχνολογίας	-	2.000.000		1	2.000.000		4	145.772		4	145.772				
Δράση 1.β.3.1	Συμπράξεις Επιχειρήσεων με Οργανισμούς Έρευνας και Διάδοσης Γνώσεων στην Περιφέρεια Πελοποννήσου	-	2.700.000													
Θ.Σ 2	Βελτίωση της πρόσβασης, της χρήσης και της ποιότητας των τεχνολογιών των πληροφοριών και των επικοινωνιών (ΤΠΕ)	5.125.000	3.875.000	75,61%	1	2.000.000	39,02%	1	1.906.500	37,2%	1	110.000	2,15%	0	0	0,00%
Ε.Π. 2b	Ανάπτυξη προϊόντων και υπηρεσιών ΤΠΕ, ηλεκτρονικό εμπόριο και αύξηση της ζήτησης για ΤΠΕ	1.875.000	1.875.000	100,00%	0	0	0,00%	0	0	0,0%	0	0	0,00%	0	0	0,00%
Δράση 2.β.2.1	Ενίσχυση πολύ μικρών και μικρών Τουριστικών Επιχειρήσεων της Περιφέρειας Πελοποννήσου για τον εκσυγχρονισμό τους μέσω της χρήσης Τεχνολογιών Πληροφορικής και Επικοινωνίας (ΤΠΕ) καθώς και συστημάτων αυτοματισμού.	-	1.000.000													
Δράση 2.β.2.2	Ενίσχυση επιχειρήσεων για ανάπτυξη ηλεκτρονικού επιχειρείν (e-business)	-	875.000													
Ε.Π. 2c	Ενίσχυση των εφαρμογών ΤΠΕ στον τομέα της ηλεκτρονικής διακυβέρνησης, της ηλεκτρονικής μάθησης, της ηλεκτρονικής ένταξης, του ηλεκτρονικού πολιτισμού και της ηλεκτρονικής υγείας	3.250.000	2.000.000	61,54%	1	2.000.000	61,54%	1	1.906.500	58,7%	1	110.000	3,38%	0	0	0,00%
Δράση 2.γ.1	Σχεδιασμός και ανάπτυξη πλατφόρμας διαχείρισης τουριστικού προορισμού (DMS)	-	2.000.000		1	2.000.000		1	1.906.500		1	110.000				
Δράση 2.γ.2.1	Ανάπτυξη/Αναβάθμιση πληροφοριακών συστημάτων ηλεκτρονικών υποδομών των επιμελητηρίων της Περιφέρειας Πελοποννήσου.	-														
Θ.Σ 3	Βελτίωση της ανταγωνιστικότητας των μικρομεσαίων επιχειρήσεων και του γεωργικού τομέα (για το ΕΓΤΑΑ) και του τομέα της αλιείας και της υδατοκαλλιέργειας (για το ΕΤΘΑ)	29.875.000	36.845.000	123,33%	2	15.500.000	51,88%	50	10.332.272	34,6%	50	10.332.272	34,59%	1	500.000	1,67%
Ε.Π. 3a	Προώθηση της επιχειρηματικότητας, ιδίως με τη διευκόλυνση της οικονομικής εκμετάλλευσης νέων ιδεών και τη στήριξη της δημιουργίας νέων επιχειρήσεων, μεταξύ άλλων μέσω φυτωρίων επιχειρήσεων	18.750.000	19.220.000	102,51%	1	2.000.000	10,67%	1	2.000.000	10,7%	1	2.000.000	10,67%	1	500.000	2,67%
Δράση 3.α.1	Συμμετοχή στο Ταμείο Επιχειρηματικότητας II	-	2.000.000		1	2.000.000		1	2.000.000		1	2.000.000		1	500.000	
Δράση 3.α.2.1	Ενίσχυση νέων και υφιστάμενων ΜΜΕ για ανάπτυξη καινοτόμων προϊόντων και υπηρεσιών	-	2.000.000													
Δράση 3.α.2.2	Ενίσχυση της ίδρυσης / εκσυγχρονισμού επιχειρήσεων που δραστηριοποιούνται στην Περιφέρεια Πελοποννήσου	-	4.720.000													
Δράση 3.α.4	Ενίσχυση της λειτουργίας υποστηρικτικού μηχανισμού και μέσων για ίδρυση, ανάπτυξη των εργασιών καινοτόμων επιχειρήσεων και προαγωγή της επιχειρηματικότητας, κατά προτεραιότητα, σύμφωνα με τη «Στρατηγική Έξυπνης Εξειδίκευσης», στην Περιφέρεια Πελοποννήσου	-														
Δράση 3.α.5.1	Γενική Επιχειρηματικότητα (Αναπτυξιακός Νόμος 4399/2016)	-	3.200.000													
Δράση 3.α.5.2	Νέες Ανεξάρτητες ΜΜΕ (Αναπτυξιακός Νόμος 4399/2016)	-	4.800.000													
Δράση 3α.ΤΑΠΤοΚ.1	Παροχή ενισχύσεων για ίδρυση/εκσυγχρονισμό επιχειρήσεων στους τομείς του τουρισμού και της μεταποίησης	-	2.500.000													
Ε.Π. 3c	Στήριξη της δημιουργίας και της επέκτασης προηγμένων ικανοτήτων για την ανάπτυξη προϊόντων και υπηρεσιών	7.000.000	13.500.000	192,86%	1	13.500.000	192,86%	49	8.332.272	119,0%	49	8.332.272	119,03%	0	0	0,00%
Δράση 3.γ.1	Ενίσχυση της Ίδρυσης και Λειτουργίας Νέων Τουριστικών Μικρομεσαίων Επιχειρήσεων (εκχώρηση ΕΠΑΝΕΚ)	-	13.500.000		1	13.500.000		49	8.332.272		49	8.332.272				
Ε.Π. 3d	Στήριξη της ικανότητας των ΜΜΕ να αναπτύσσονται σε περιφερειακές, εθνικές και διεθνείς αγορές, και να συμμετέχουν σε διαδικασίες καινοτομίας	4.125.000	4.125.000	100,00%	0	0	0,00%	0	0	0,0%	0	0	0,00%	0	0	0,00%
Δράση 3.δ.1.1	Δημιουργία cluster σε δυναμικούς τομείς της Περιφέρειας Πελοποννήσου	-	3.125.000													
Δράση 3.δ.2.1	Ενίσχυση / υποστήριξη των Επιχειρήσεων για την προώθηση στο εξωτερικό μέσω της συμμετοχής τους σε εμπορικές εκθέσεις που διοργανώνονται στην ΕΕ και σε τρίτες χώρες (Επιχειρούμε Έξω)	-	1.000.000													
Χωρικά ΑΠ1	Στρατηγική ΒΑΑ (Δήμου Καλαμάτας)*	1.220.000	0	0,00%	0	0	0,00%	0	0	0,00%	0	0	0,00%	0	0	0,00%
Χωρικά ΑΠ1	Στρατηγική ΒΑΑ (Δήμων Άργους-Μυκηνών και Ναυπλίων)*	600.000	0	0,00%	0	0	0,00%	0	0	0,00%	0	0	0,00%	0	0	0,00%
Χωρικά ΑΠ1	Στρατηγικές ΒΑΑ*	1.820.000	0	0,00%	0	0	0,00%	0	0	0,00%	0	0	0,00%	0	0	0,00%
Χωρικά ΑΠ1	Στρατηγική ΤΑΠΤοΚ*	2.500.000	2.500.000	100,00%	0	0	0,00%	0	0	0,00%	0	0	0,00%	0	0	0,00%
Χωρικά ΑΠ1	Στρατηγική ΟΧΕ*	1.000.000	0	0,00%	0	0	0,00%	0	0	0,00%	0	0	0,00%	0	0	0,00%

Α.Π./Θ.Σ./Ε.Π./ΔΡΑΣΗ	ΤΙΤΛΟΣ: ΑΠ, ΘΣ, ΕΠ, ΔΡΑΣΗ	Π/Υ ΠΡΟΓΡΑΜΜΑΤΟΣ (ΔΔ)	ΠΡΟΓΡΑΜΜΑΤΙΣΜΟΣ ΑΠΟ 10/6/2019 ΕΩΣ 31/12/2019					ΕΠΙΠΕΔΟ ΕΦΑΡΜΟΓΗΣ ΚΑΙ ΠΡΟΓΡΑΜΜΑΤΙΣΜΟΣ ΕΩΣ 31/12/2019									
			ΕΞΕΙΔΙΚΕΥΣΕΙΣ	ΠΡΟΣΚΛΗΣΕΙΣ	ΕΝΤΑΞΕΙΣ	ΝΟΔΕ	ΔΑΠΑΝΕΣ	ΕΞΕΙΔΙΚΕΥΣΕΙΣ		ΠΡΟΣΚΛΗΣΕΙΣ		ΕΝΤΑΞΕΙΣ		ΝΟΔΕ		ΔΑΠΑΝΕΣ	
			Π/Υ	Π/Υ	Π/Υ	Π/Υ	Π/Υ	Π/Υ	%	Π/Υ	%	Π/Υ	%	Π/Υ	%	Π/Υ	%
ΑΠ01	ΕΝΙΣΧΥΣΗ ΤΗΣ ΑΝΤΑΓΩΝΙΣΤΙΚΟΤΗΤΑΣ, ΤΗΣ ΕΛΚΥΣΤΙΚΟΤΗΤΑΣ ΚΑΙ ΤΗΣ ΕΞΩΣΤΡΕΦΕΙΑΣ ΤΗΣ ΠΕΡΙΦΕΡΕΙΑΣ (ΙΔΙΑΙΤΕΡΑ ΤΩΝ ΜΜΕ), ΜΕΤΑΒΑΣΗ ΣΤΗΝ ΠΟΙΟΤΙΚΗ ΕΠΙΧΕΙΡΗΜΑΤΙΚΟΤΗΤΑ, ΜΕ ΔΙΧΜΗ ΤΗΝ ΚΑΙΝΟΤΟΜΙΑ ΚΑΙ ΑΥΞΗΣΗ ΤΗΣ ΠΕΡΙΦΕΡΕΙΑΚΗΣ ΠΡΟΣΤΙΘΕΜΕΝΗΣ ΑΞΙΑΣ	41.000.000	1.750.000	29.545.000	25.475.000	22.900.000	2.780.000	50.670.000	123,59%	50.045.000	122,06%	38.474.141	93,84%	33.603.045	81,96%	3.280.000	8,00%
Θ.Σ 1	Ενίσχυση της έρευνας, της τεχνολογικής ανάπτυξης και της καινοτομίας	6.000.000	0	4.575.000	1.875.000	400.000	180.000	8.200.000	136,67%	7.575.000	126,25%	2.635.368	43,92%	660.772	11,01%	180.000	3,00%
Ε.Π. 1a	Ενίσχυση υποδομών έρευνας και καινοτομίας και ικανοτήτων ανάπτυξης αριστείας στον τομέα της έρευνας και καινοτομίας και προώθηση κέντρων ικανότητας, ιδίως των κέντρων ευρωπαϊκού ενδιαφέροντος	1.875.000	0	1.875.000	1.875.000	0	0	1.875.000	100,00%	1.875.000	100,00%	1.875.000	100,00%	0	0,00%	0	0,00%
Δράση 1.α.1	ΕΕνίσχυση της αναβάθμισης, συμπλήρωσης ή/ και επέκτασης ή και δημιουργίας ερευνητικών υποδομών στην Πελοπόννησο, κυρίως για την εξυπηρέτηση των αναπτυξιακών στόχων της Περιφέρειας	–		1.875.000	1.875.000			1.875.000		1.875.000		1.875.000		0		0	
Ε.Π. 1b	Προαγωγή επιχειρηματικών επενδύσεων στην έρευνα και καινοτομία, ανάπτυξη δεσμών και συνεργειών μεταξύ επιχειρήσεων, κέντρων έρευνας και ανάπτυξης και του τομέα της τριτοβάθμιας εκπαίδευσης [...] διάδοση των τεχνολογιών γενικής εφαρμογής	4.125.000	0	2.700.000	0	400.000	180.000	6.325.000	153,33%	5.700.000	138,18%	760.368	18,43%	660.772	16,02%	180.000	4,36%
Δράση 1.β.1	Δημιουργία και λειτουργία υποστηρικτικού μηχανισμού και μέσων για ίδρυση ή / και ανάπτυξη καινοτόμων επιχειρήσεων	–						625.000		0		0		0		0	
Δράση 1.β.1.2	Μηχανισμός διαχείρισης, παρακολούθησης και εφαρμογής Στρατηγικής Έξυπνης Εξειδίκευσης της Περιφέρειας Πελοποννήσου	–				400.000	50.000	500.000		500.000		499.596		400.000		50.000	
Δράση 1.β.2.1	Ενίσχυση πρωτοβουλιών ΜΜΕ για ανάπτυξη έρευνας και καινοτομίας (κουπόνια καινοτομίας) στην Περιφέρεια Πελοποννήσου.	–					50.000	500.000		500.000		115.000		115.000		50.000	
Δράση 1.β.2.2	Ενίσχυση ΜΜΕ για ανάπτυξη υποδομών ποιοτικού ελέγχου, έρευνας, ανάπτυξης και τεχνολογίας	–					80.000	2.000.000		2.000.000		145.772		145.772		80.000	
Δράση 1.β.3.1	Συμπράξεις Επιχειρήσεων με Οργανισμούς Έρευνας και Διάδοσης Γνώσεων στην Περιφέρεια Πελοποννήσου	–		2.700.000				2.700.000		2.700.000		0		0		0	
Θ.Σ 2	Βελτίωση της πρόσβασης, της χρήσης και της ποιότητας των τεχνολογιών των πληροφοριών και των επικοινωνιών (ΤΠΕ)	5.125.000	1.250.000	3.125.000	1.500.000	400.000	100.000	5.125.000	100,00%	5.125.000	100,00%	3.406.500	66,47%	510.000	9,95%	100.000	1,95%
Ε.Π. 2b	Ανάπτυξη προϊόντων και υπηρεσιών ΤΠΕ, ηλεκτρονικό εμπόριο και αύξηση της ζήτησης για ΤΠΕ	1.875.000	0	1.875.000	0	0	0	1.875.000	100,00%	1.875.000	100,00%	0	0,00%	0	0,00%	0	0,00%
Δράση 2.β.2.1	Ενίσχυση πολύ μικρών και μικρών Τουριστικών Επιχειρήσεων της Περιφέρειας Πελοποννήσου για τον εκσυγχρονισμό τους μέσω της χρήσης Τεχνολογιών Πληροφορικής και Επικοινωνίας (ΤΠΕ) καθώς και συστημάτων αυτοματισμού.	–		1.000.000				1.000.000		1.000.000		0		0		0	
Δράση 2.β.2.2	Ενίσχυση επιχειρήσεων για ανάπτυξη ηλεκτρονικού επιχειρείν (e-business)	–		875.000				875.000		875.000		0		0		0	
Ε.Π. 2c	Ενίσχυση των εφαρμογών ΤΠΕ στον τομέα της ηλεκτρονικής διακυβέρνησης, της ηλεκτρονικής μάθησης, της ηλεκτρονικής ένταξης, του ηλεκτρονικού πολιτισμού και της ηλεκτρονικής υγείας	3.250.000	1.250.000	1.250.000	1.500.000	400.000	100.000	3.250.000	100,00%	3.250.000	100,00%	3.406.500	104,82%	510.000	15,69%	100.000	3,08%
Δράση 2.γ.1	Σχεδιασμός και ανάπτυξη πλατφόρμας διαχείρισης τουριστικού προορισμού (DMS)	–				400.000	100.000	2.000.000		2.000.000		1.906.500		510.000		100.000	
Δράση 2.γ.2.1	Ανάπτυξη/Αναβάθμιση πληροφοριακών συστημάτων ηλεκτρονικών υποδομών των επιμελητηρίων της Περιφέρειας Πελοποννήσου.	–	1.250.000	1.250.000	1.500.000			1.250.000		1.250.000		1.500.000		0		0	
Θ.Σ 3	Βελτίωση της ανταγωνιστικότητας των μικρομεσαίων επιχειρήσεων και του γεωργικού τομέα (για το ΕΓΤΑΑ) και του τομέα της αλιείας και της υδατοκαλλιέργειας (για το ΕΤΘΑ)	29.875.000	500.000	21.845.000	22.100.000	22.100.000	2.500.000	37.345.000	125,00%	37.345.000	125,00%	32.432.272	108,56%	32.432.272	108,56%	3.000.000	10,04%
Ε.Π. 3a	Προώθηση της επιχειρηματικότητας, ιδίως με τη διευκόλυνση της οικονομικής εκμετάλλευσης νέων ιδεών και τη στήριξη της δημιουργίας νέων επιχειρήσεων, μεταξύ άλλων μέσω φυτωρίων επιχειρήσεων	18.750.000	500.000	17.720.000	14.300.000	14.300.000	1.000.000	19.720.000	105,17%	19.720.000	105,17%	16.300.000	86,93%	16.300.000	86,93%	1.500.000	8,00%
Δράση 3.α.1	Συμμετοχή στο Ταμείο Επιχειρηματικότητας II	–						2.000.000		2.000.000		2.000.000		2.000.000		500.000	
Δράση 3.α.2.1	Ενίσχυση νέων και υφιστάμενων ΜΜΕ για ανάπτυξη καινοτόμων προϊόντων και υπηρεσιών	–		2.000.000				2.000.000		2.000.000		0		0		0	
Δράση 3.α.2.2	Ενίσχυση της ίδρυσης / εκσυγχρονισμού επιχειρήσεων που δραστηριοποιούνται στην Περιφέρεια Πελοποννήσου	–		4.720.000				4.720.000		4.720.000		0		0		0	
Δράση 3.α.4	Ενίσχυση της λειτουργίας υποστηρικτικού μηχανισμού και μέσων για ίδρυση, ανάπτυξη των εργασιών καινοτόμων επιχειρήσεων και προαγωγή της επιχειρηματικότητας, κατά προτεραιότητα, σύμφωνα με τη «Στρατηγική Έξυπνης Εξειδίκευσης», στην Περιφέρεια Πελοποννήσου	–	500.000	500.000				500.000		500.000		0		0		0	
Δράση 3.α.5.1	Γενική Επιχειρηματικότητα (Αναπτυξιακός Νόμος 4399/2016)	–		3.200.000	4.300.000	4.300.000	400.000	3.200.000		3.200.000		4.300.000		4.300.000		400.000	
Δράση 3.α.5.2	Νέες Ανεξάρτητες ΜΜΕ (Αναπτυξιακός Νόμος 4399/2016)	–		4.800.000	6.500.000	6.500.000	600.000	4.800.000		4.800.000		6.500.000		6.500.000		600.000	
Δράση 3α.ΤΑΠΤοΚ.1	Παροχή ενισχύσεων για ίδρυση/εκσυγχρονισμό επιχειρήσεων στους τομείς του τουρισμού και της μεταποίησης	–		2.500.000	3.500.000	3.500.000		2.500.000		2.500.000		3.500.000		3.500.000			0
Ε.Π. 3c	Στήριξη της δημιουργίας και της επέκτασης προηγμένων ικανοτήτων για την ανάπτυξη προϊόντων και υπηρεσιών	7.000.000	0	0	7.800.000	7.800.000	1.500.000	13.500.000	192,86%	13.500.000	192,86%	16.132.272	230,46%	16.132.272	230,46%	1.500.000	21,43%
Δράση 3.γ.1	Ενίσχυση της Ίδρυσης και Λειτουργίας Νέων Τουριστικών Μικρομεσαίων Επιχειρήσεων (εκχώρηση ΕΠΑΝΕΚ)	–			7.800.000	7.800.000	1.500.000	13.500.000		13.500.000		16.132.272		16.132.272		1.500.000	
Ε.Π. 3d	Στήριξη της ικανότητας των ΜΜΕ να αναπτύσσονται σε περιφερειακές, εθνικές και διεθνείς αγορές, και να συμμετέχουν σε διαδικασίες καινοτομίας	4.125.000	0	4.125.000	0	0	0	4.125.000	100,00%	4.125.000	100,00%	0	0,00%	0	0,00%	0	0,00%
Δράση 3.δ.1.1	Δημιουργία cluster σε δυναμικούς τομείς της Περιφέρειας Πελοποννήσου	–		3.125.000				3.125.000		3.125.000		0		0		0	
Δράση 3.δ.2.1	Ενίσχυση / υποστήριξη των Επιχειρήσεων για την προώθηση στο εξωτερικό μέσω της συμμετοχής τους σε εμπορικές εκθέσεις που διοργανώνονται στην ΕΕ και σε τρίτες χώρες (Επιχειρούμε Έξω)	–		1.000.000				1.000.000		1.000.000		0		0		0	
Χωρικά ΑΠ1	Στρατηγική ΒΑΑ (Δήμου Καλαμάτας)*	1.220.000	0	0	0	0	0	0	0,00%	0	0,00%	0	0,00%	0	0,00%	0	0,00%
Χωρικά ΑΠ1	Στρατηγική ΒΑΑ (Δήμων Άργους-Μυκηνών και Ναυπλίων)*	600.000	0	0	0	0	0	0	0,00%	0	0,00%	0	0,00%	0	0,00%	0	0,00%
Χωρικά ΑΠ1	Στρατηγικές ΒΑΑ*	1.820.000	0	0	0	0	0	0	0,00%	0	0,00%	0	0,00%	0	0,00%	0	0,00%
Χωρικά ΑΠ1	Στρατηγική ΤΑΠΤοΚ*	2.500.000	0	2.500.000	3.500.000	3.500.000	0	2.500.000	100,00%	2.500.000	100,00%	3.500.000	140,00%	3.500.000	140,00%	0	0,00%
Χωρικά ΑΠ1	Στρατηγική ΟΧΕ*	1.000.000	0	0	0	0	0	0	0,00%	0	0,00%	0	0,00%	0	0,00%	0	0,00%

Α.Π./Θ.Σ./Ε.Π./ΔΡΑΣΗ	ΤΙΤΛΟΣ: ΑΠ, ΘΣ, ΕΠ, ΔΡΑΣΗ	Π/Υ ΠΡΟΓΡΑΜΜΑΤΟΣ (ΔΔ)	ΥΦΙΣΤΑΜΕΝΗ ΚΑΤΑΣΤΑΣΗ 10/6/2019													
			ΕΞΕΙΔΙΚΕΥΣΕΙΣ		ΠΡΟΣΚΛΗΣΕΙΣ**			ΕΝΤΑΞΕΙΣ			ΝΟΔΕ			ΔΑΠΑΝΕΣ		
			Π/Υ	%	ΑΡ.ΠΡΟΣΚΛ ΗΣΕΩΝ	Π/Υ	%	ΑΡ.ΠΡΑΞΕΩ Ν	Π/Υ	%	ΑΡ.ΠΡΑΞΕΩ Ν	Π/Υ	%	ΑΡ.ΠΡΑΞΕΩΝ	Π/Υ	%
ΑΠ2Α	ΑΝΑΠΤΥΞΗ ΚΑΙ ΑΞΙΟΠΟΙΗΣΗ ΙΚΑΝΟΤΗΤΩΝ ΑΝΘΡΩΠΙΝΟΥ ΔΥΝΑΜΙΚΟΥ - ΕΝΕΡΓΟΣ ΚΟΙΝΩΝΙΚΗ ΕΝΣΩΜΑΤΩΣΗ	79.572.690	60.743.726	76,34%	25	41.186.385	51,76%	26	33.704.940	42,4%	23	31.305.649	39,34%	20	13.773.749	17,31%
Θ.Σ 8	Προώθηση της διατηρήσιμης και ποιοτικής απασχόλησης και στήριξη της κινητικότητας του εργατικού δυναμικού	5.174.606	5.170.000	99,91%	0	0	0,00%	0	0	0,0%	0	0	0,00%	0	0	0,00%
Ε.Π. 8iii	Αυτοαπασχόληση, επιχειρηματικότητα και δημιουργία νέων επιχειρήσεων, και ειδικά καινοτόμων πολύ μικρών, μικρών και μεσαίων επιχειρήσεων	800.000	800.000	100,00%	0	0	0,00%	0	0	0,0%	0	0	0,00%	0	0	0,00%
Δράση 8.iii.1	Ενίσχυση της ίδρυσης επιχειρήσεων στην Περιφέρεια Πελοποννήσου από ανέργους	–	800.000													
Δράση 8.iii.2	Υποστήριξη ανέργων για ενίσχυση δεξιοτήτων επιχειρηματικότητας	–														
Ε.Π. 8ν	Προσαρμογή των εργαζομένων, των επιχειρήσεων και των επιχειρηματιών στις αλλαγές.	4.374.606	4.370.000	99,89%	0	0	0,00%	0	0	0,0%	0	0	0,00%	0	0	0,00%
Δράση 8.ν.2	Ανάπτυξη δεξιοτήτων εργαζομένων από όλους τους κλάδους της ελληνικής οικονομίας με έμφαση στους τομείς της RIS της Περιφέρειας Πελοποννήσου	–	4.370.000													
Δράση 8.ν.3	Κατάρτιση εργαζομένων πολύ μικρών επιχειρήσεων	–														
Θ.Σ 9	Προώθηση της κοινωνικής ένταξης και καταπολέμηση της φτώχειας και κάθε διάκρισης	74.398.084	55.573.726	74,70%	25	41.186.385	55,36%	26	33.704.940	45,3%	23	31.305.649	42,08%	20	13.773.749	18,51%
Ε.Π. 9i	Ενεργητική ένταξη, μεταξύ άλλων και με σκοπό την προώθηση των ίσων ευκαιριών και της δραστήριας συμμετοχής και τη βελτίωση των δυνατοτήτων απασχόλησης	19.000.000	17.300.000	91,05%	6	13.216.568	69,56%	4	10.595.758	55,8%	4	10.591.196	55,74%	4	9.811.812	51,64%
Δράση 9.i.1	Δράσεις Ευαისθητοποίησης, Συμβουλευτικής, Επαγγελματικού Προσανατολισμού και Δημοσιότητας σε Γυναίκες Άνεργες	–	1.700.000		1	1.700.000										
Δράση 9.i.2	Κατάρτιση / απόκτηση εργασιακής – επαγγελματικής εμπειρίας, με πρακτική άσκηση.	–	4.000.000		1	4.000.000										
Δράση 9.i.3	Ενίσχυση της παροχής φροντίδας και φιλοξενίας παιδιών (παιδικοί / θρεφικοί / θρεφονηπιακοί σταθμοί, ΚΔΑΠ κλπ), για άτομα που έχουν την ευθύνη φροντίδας παιδιών σε νοικοκυριά που απειλούνται από φτώχεια και κοινωνικό αποκλεισμό (Πρόγραμμα για την εναρμόνιση οικογενειακής & επαγγελματικής ζωής).	–	10.600.000		4	7.516.568		4	10.595.758		4	10.591.196		4	9.811.812	
Δράση 9.i.4	Ανάπτυξη Περιφερειακού Μηχανισμού διάγνωσης των αναγκών της αγοράς εργασίας	–	1.000.000													
Ε.Π. 9ii	Κοινωνικοοικονομική ένταξη περιθωριοποιημένων κοινοτήτων, όπως οι Ρομά	7.000.000	5.734.500	81,92%	3	2.449.440	34,99%	4	1.779.840	25,4%	4	1.326.240	18,95%	2	169.193	2,42%
Δράση 9.ii.1α	Δράσεις για την αύξηση της απασχολησιμότητας, την προώθηση στην απασχόληση και γενικότερα την ενσωμάτωση στο κοινωνικό και εργασιακό περιβάλλον (Ρομά). (Επιδότηση ενοικίου)	–	1.188.000													
Δράση 9.ii.1β	Δράσεις για την αύξηση της απασχολησιμότητας, την προώθηση στην απασχόληση και γενικότερα την ενσωμάτωση στο κοινωνικό και εργασιακό περιβάλλον (Ρομά)	–	1.522.500													
Δράση 9.ii.3	Ολοκληρωμένες παρεμβάσεις καταπολέμησης των διακρίσεων, υποστήριξης ατόμων ομάδας στόχου (συμβουλευτική, ψυχολογική υποστήριξη, επαγγελματική υποστήριξη, ευαισθητοποίηση, δημοσιότητα κοινότητας δράσεις κατάρτισης, προώθησης στην απασχόληση και επιχειρηματικότητα). (κέντρα κοινότητας)	–	2.700.000		3	2.449.440		4	1.779.840		4	1.326.240		2	169.193	
Δράση 9.ii.4	Υποστήριξη για την Απασχόληση και Επιχειρησιακή Συμβουλευτική των Ρομά	–	324.000													
Ε.Π. 9iii	Καταπολέμηση κάθε μορφής διακρίσεων και προώθηση των ίσων ευκαιριών	12.500.000	7.348.000	58,78%	11	6.709.151	53,67%	12	6.500.187	52,0%	11	5.376.987	43,02%	11	2.629.901	21,04%
Δράση 9.iii.1	Κέντρα Δημιουργικής Απασχόλησης για παιδιά και εφήβους με νοητική υστέρηση ή/και αναπηρίες (Εναρμόνιση ΑΜΕΑ)	–	620.000		3	480.480		3	616.059		3	299.259		3	236.364	
Δράση 9.iii.3	Δομές και υπηρεσίες προνοιακής φροντίδας, όπως: οικοτροφεία, στέγες υποστηριζόμενης διαβίωσης ΑΜΕΑ, κέντρα διημέρευσης ΑΜΕΑ, ξενώνες και οικοτροφεία παιδιών ή εφήβων ΑΜΕΑ) (Ξενώνες κακοποιημένων γυναικών / κέντρα συμβουλευτικής γυναικών)	–	2.000.000		3	1.214.671		4	1.791.728		4	1.791.728		4	897.966	
Δράση 9.iii.4	Εξειδικευμένη εκπαιδευτική υποστήριξη για ένταξη μαθητών με αναπηρία ή/και ειδικές εκπαιδευτικές ανάγκες	–	3.000.000		4	3.286.000		4	3.286.000		4	3.286.000		4	1.495.572	
Δράση 9.iii.5	Κέντρα Δημέρευσης - Ημερήσιας Φροντίδας ατόμων με αναπηρία (ΚΔΗΦ)	–	1.728.000		1	1.728.000		1	806.400							
Δράση 9.iii.6	Στέγες Υποστηριζόμενης Διαβίωσης	–														
Ε.Π. 9iv	Βελτίωση της πρόσβασης σε οικονομικά προσιτές, βιώσιμες και υψηλής ποιότητας υπηρεσίες, συμπεριλαμβανομένων των υπηρεσιών υγειονομικής περίθαλψης και των κοινωνικών υπηρεσιών κοινής ωφέλειας	26.148.084	17.916.226	68,52%	4	14.536.226	55,59%	5	10.554.156	40,4%	3	9.736.226	37,23%	2	376.822	1,44%
Δράση 9.iv.1	Κέντρα Ημερησίας Φροντίδας Ηλικιωμένων.	–	1.000.000		1	150.000		2	450.000		2	450.000		2	376.822	
Δράση 9.iv.3	Λειτουργία Τοπικών Ομάδων Υγείας (ΤΟΜΥ)	–	9.286.226		1	9.286.226		1	9.286.226		1	9.286.226				
Δράση 9.iv.4	Δομές και Δράσεις Παροχής υπηρεσιών Ψυχικής Υγείας στην Κοινότητα στην Περιφέρεια Πελοποννήσου	–	3.780.000		1	2.500.000										
Δράση 9.iv.6	Ανάπτυξη Δικτύου Υπηρεσιών για την αντιμετώπιση των Εξαρτήσεων στην Περιφέρεια Πελοποννήσου	–	2.600.000		1	2.600.000		2	817.930							
Δράση 9.iv.7	Δημιουργία και λειτουργία Περιφερειακού Παρατηρητηρίου (Δομή) Πρωτοβάθμιας Περίθαλψης για τη πρόληψη ασθενειών και τη διασφάλιση της Δημόσιας Υγείας	–														
Δράση 9.iv.8	Ανάπτυξη και Διάδοση της Κοινωνικής Καινοτομίας στην Περιφέρεια Πελοποννήσου	–	1.250.000													

Α.Π./Θ.Σ./Ε.Π./ΔΡΑΣΗ	ΤΙΤΛΟΣ: ΑΠ, ΘΣ, ΕΠ, ΔΡΑΣΗ	Π/Υ ΠΡΟΓΡΑΜΜΑΤΟΣ (ΔΔ)	ΠΡΟΓΡΑΜΜΑΤΙΣΜΟΣ ΑΠΟ 10/6/2019 ΕΩΣ 31/12/2019					ΕΠΙΠΕΔΟ ΕΦΑΡΜΟΓΗΣ ΚΑΙ ΠΡΟΓΡΑΜΜΑΤΙΣΜΟΣ ΕΩΣ 31/12/2019									
			ΕΞΕΙΔΙΚΕΥΣΕΙΣ	ΠΡΟΣΚΛΗΣΕΙΣ	ΕΝΤΑΞΕΙΣ	ΝΟΔΕ	ΔΑΠΑΝΕΣ	ΕΞΕΙΔΙΚΕΥΣΕΙΣ		ΠΡΟΣΚΛΗΣΕΙΣ		ΕΝΤΑΞΕΙΣ		ΝΟΔΕ		ΔΑΠΑΝΕΣ	
			Π/Υ	Π/Υ	Π/Υ	Π/Υ	Π/Υ	Π/Υ	%	Π/Υ	%	Π/Υ	%	Π/Υ	%	Π/Υ	%
ΑΠ2Α	ΑΝΑΠΤΥΞΗ ΚΑΙ ΑΞΙΟΠΟΙΗΣΗ ΙΚΑΝΟΤΗΤΩΝ ΑΝΘΡΩΠΙΝΟΥ ΔΥΝΑΜΙΚΟΥ - ΕΝΕΡΓΟΣ ΚΟΙΝΩΝΙΚΗ ΕΝΣΩΜΑΤΩΣΗ	79.572.690	20.441.488	33.941.988	24.479.488	10.321.488	2.490.000	81.185.214	102,03%	75.128.373	94,41%	58.184.428	73,12%	41.627.137	52,31%	16.263.749	20,44%
Θ.Σ 8	Προώθηση της διατηρήσιμης και ποιοτικής απασχόλησης και στήριξη της κινητικότητας του εργατικού δυναμικού	5.174.606	1.400.000	5.770.000	4.370.000	0	0	6.570.000	126,97%	5.770.000	111,51%	4.370.000	84,45%	0	0,00%	0	0,00%
Ε.Π. 8iii	Αυτοαπασχόληση, επιχειρηματικότητα και δημιουργία νέων επιχειρήσεων, και ειδικά καινοτόμων πολύ μικρών, μικρών και μεσαίων επιχειρήσεων	800.000	800.000	800.000	0	0	0	1.600.000	200,00%	800.000	100,00%	0	0,00%	0	0,00%	0	0,00%
Δράση 8.iii.1	Ενίσχυση της ίδρυσης επιχειρήσεων στην Περιφέρεια Πελοποννήσου από ανέργους	–						800.000		0		0		0		0	
Δράση 8.iii.2	Υποστήριξη ανέργων για ενίσχυση δεξιοτήτων επιχειρηματικότητας	–	800.000	800.000				800.000		800.000		0		0		0	
Ε.Π. 8ν	Προσαρμογή των εργαζομένων, των επιχειρήσεων και των επιχειρηματιών στις αλλαγές.	4.374.606	600.000	4.970.000	4.370.000	0	0	4.970.000	113,61%	4.970.000	113,61%	4.370.000	99,89%	0	0,00%	0	0,00%
Δράση 8.ν.2	Ανάπτυξη δεξιοτήτων εργαζομένων από όλους τους κλάδους της ελληνικής οικονομίας με έμφαση στους τομείς της RIS της Περιφέρειας Πελοποννήσου	–		4.370.000	4.370.000			4.370.000		4.370.000		4.370.000		0		0	
Δράση 8.ν.3	Κατάρτιση εργαζομένων πολύ μικρών επιχειρήσεων	–	600.000	600.000				600.000		600.000		0		0		0	
Θ.Σ 9	Προώθηση της κοινωνικής ένταξης και καταπολέμηση της φτώχειας και κάθε διάκρισης	74.398.084	19.041.488	28.171.988	20.109.488	10.321.488	2.490.000	74.615.214	100,29%	69.358.373	93,23%	53.814.428	72,33%	41.627.137	55,95%	16.263.749	21,86%
Ε.Π. 9i	Ενεργητική ένταξη, μεταξύ άλλων και με σκοπό την προώθηση των ίσων ευκαιριών και της δραστηρίας συμμετοχής και τη βελτίωση των δυνατοτήτων απασχόλησης	19.000.000	1.547.088	2.547.088	8.247.088	4.347.088	400.000	18.847.088	99,20%	15.763.656	82,97%	18.842.846	99,17%	14.938.284	78,62%	10.211.812	53,75%
Δράση 9.i.1	Δράσεις Ευαισθητοποίησης, Συμβουλευτικής, Επαγγελματικού Προσανατολισμού και Δημοσιότητας σε Γυναίκες Άνεργες	–			1.700.000	600.000		1.700.000		1.700.000		1.700.000		600.000		0	
Δράση 9.i.2	Κατάρτιση / απόκτηση εργασιακής – επαγγελματικής εμπειρίας, με πρακτική άσκηση.	–			4.000.000	2.200.000		4.000.000		4.000.000		4.000.000		2.200.000		0	
Δράση 9.i.3	Ενίσχυση της παροχής φροντίδας και φιλοξενίας παιδιών (παιδικοί / θρεφικοί / θρεφονηπιακοί σταθμοί, ΚΔΑΠ κλπ), για άτομα που έχουν την ευθύνη φροντίδας παιδιών σε νοικοκυριά που απειλούνται από φτώχεια και κοινωνικό αποκλεισμό (Πρόγραμμα για την εναρμόνιση οικογενειακής & επαγγελματικής ζωής).	–	1.547.088	1.547.088	1.547.088	1.547.088	400.000	12.147.088		9.063.656		12.142.846		12.138.284		10.211.812	
Δράση 9.i.4	Ανάπτυξη Περιφερειακού Μηχανισμού διάγνωσης των αναγκών της αγοράς εργασίας	–		1.000.000	1.000.000			1.000.000		1.000.000		1.000.000		0		0	
Ε.Π. 9ii	Κοινωνικοοικονομική ένταξη περιθωριοποιημένων κοινοτήτων, όπως οι Ρομά	7.000.000	450.000	3.030.500	2.628.000	200.000	350.000	6.184.500	88,35%	5.479.940	78,28%	4.407.840	62,97%	1.526.240	21,80%	519.193	7,42%
Δράση 9.ii.1α	Δράσεις για την αύξηση της απασχολησιμότητας, την προώθηση στην απασχόληση και γενικότερα την ενσωμάτωση στο κοινωνικό και εργασιακό περιβάλλον (Ρομά). (Επιδότηση ενοικίου)	–		1.188.000	1.188.000			1.188.000		1.188.000		1.188.000		0		0	
Δράση 9.ii.1β	Δράσεις για την αύξηση της απασχολησιμότητας, την προώθηση στην απασχόληση και γενικότερα την ενσωμάτωση στο κοινωνικό και εργασιακό περιβάλλον (Ρομά)	–		1.522.500				1.522.500		1.522.500		0		0		0	
Δράση 9.ii.3	Ολοκληρωμένες παρεμβάσεις καταπολέμησης των διακρίσεων, υποστήριξης ατόμων ομάδας στόχου (συμβουλευτική, ψυχολογική υποστήριξη, επαγγελματική υποστήριξη, ευαισθητοποίηση, δημοσιότητα κοινότητας δράσεις κατάρτισης, προώθησης στην απασχόληση και επιχειρηματικότητα). (κέντρα κοινότητας).	–	450.000		1.120.000	200.000	350.000	3.150.000		2.449.440		2.899.840		1.526.240		519.193	
Δράση 9.ii.4	Υποστήριξη για την Απασχόληση και Επιχειρησιακή Συμβουλευτική των Ρομά	–		320.000	320.000			324.000		320.000		320.000		0		0	
Ε.Π. 9iii	Καταπολέμηση κάθε μορφής διακρίσεων και προώθηση των ίσων ευκαιριών	12.500.000	3.374.400	3.374.400	624.400	1.424.400	800.000	10.722.400	85,78%	10.083.551	80,67%	7.124.587	57,00%	6.801.387	54,41%	3.429.901	27,44%
Δράση 9.iii.1	Κέντρα Δημιουργικής Απασχόλησης για παιδιά και εφήβους με νοητική υστέρηση ή/και αναπηρίες (Εναρμόνιση ΑΜΕΑ)	–	374.400	374.400	374.400	374.400	100.000	994.400		854.880		990.459		673.659		336.364	
Δράση 9.iii.3	Δομές και υπηρεσίες προνοιακής φροντίδας, όπως: οικοτροφεία, στέγες υποστηριζόμενης διαβίωσης ΑΜΕΑ, κέντρα διημέρευσης ΑΜΕΑ, ξενώνες και οικοτροφεία παιδιών ή εφήβων ΑΜΕΑ) (Ξενώνες κακοποιημένων γυναικών / κέντρα συμβουλευτικής γυναικών)	–			250.000	250.000	400.000	2.000.000		1.214.671		2.041.728		2.041.728		1.297.966	
Δράση 9.iii.4	Εξειδικευμένη εκπαιδευτική υποστήριξη για ένταξη μαθητών με αναπηρία ή/και ειδικές εκπαιδευτικές ανάγκες	–					300.000	3.000.000		3.286.000		3.286.000		3.286.000		1.795.572	
Δράση 9.iii.5	Κέντρα Διημέρευσης - Ημερήσιας Φροντίδας ατόμων με αναπηρία (ΚΔΗΦ)	–				800.000		1.728.000		1.728.000		806.400		800.000		0	
Δράση 9.iii.6	Στέγες Υποστηριζόμενης Διαβίωσης	–	3.000.000	3.000.000				3.000.000		3.000.000		0		0		0	
Ε.Π. 9iv	Βελτίωση της πρόσβασης σε οικονομικά προσιτές, βιώσιμες και υψηλής ποιότητας υπηρεσίες, συμπεριλαμβανομένων των υπηρεσιών υγειονομικής περίθαλψης και των κοινωνικών υπηρεσιών κοινής ωφέλειας	26.148.084	12.120.000	14.670.000	8.610.000	4.350.000	710.000	30.036.226	114,87%	29.206.226	111,70%	19.164.156	73,29%	14.086.226	53,87%	1.086.822	4,16%
Δράση 9.iv.1	Κέντρα Ημερησίας Φροντίδας Ηλικιωμένων.	–			550.000	550.000	140.000	1.000.000		150.000		1.000.000		1.000.000		516.822	
Δράση 9.iv.3	Λειτουργία Τοπικών Ομάδων Υγείας (ΤΟΜΥ)	–					500.000	9.286.226		9.286.226		9.286.226		9.286.226		500.000	
Δράση 9.iv.4	Δομές και Δράσεις Παροχής υπηρεσιών Ψυχικής Υγείας στην Κοινότητα στην Περιφέρεια Πελοποννήσου	–		1.300.000	3.800.000	2.000.000		3.780.000		3.800.000		3.800.000		2.000.000		0	
Δράση 9.iv.6	Ανάπτυξη Δικτύου Υπηρεσιών για την αντιμετώπιση των Εξαρτήσεων στην Περιφέρεια Πελοποννήσου	–			1.780.000	1.800.000	70.000	2.600.000		2.600.000		2.597.930		1.800.000		70.000	
Δράση 9.iv.7	Δημιουργία και Λειτουργία Περιφερειακού Παρατηρητηρίου (Δομή) Πρωτοβάθμιας Περίθαλψης για τη πρόληψη ασθενειών και τη διασφάλιση της Δημόσιας Υγείας	–	8.900.000	8.900.000				8.900.000		8.900.000		0		0		0	
Δράση 9.iv.8	Ανάπτυξη και Διάδοση της Κοινωνικής Καινοτομίας στην Περιφέρεια Πελοποννήσου	–	500.000	1.750.000				1.750.000		1.750.000		0		0		0	

Α.Π./Θ.Σ./Ε.Π./ΔΡΑΣΗ	ΤΙΤΛΟΣ: ΑΠ, ΘΣ, ΕΠ, ΔΡΑΣΗ	Π/Υ ΠΡΟΓΡΑΜΜΑΤΟΣ (ΔΔ)	ΥΦΙΣΤΑΜΕΝΗ ΚΑΤΑΣΤΑΣΗ 10/6/2019													
			ΕΞΕΙΔΙΚΕΥΣΕΙΣ		ΠΡΟΣΚΛΗΣΕΙΣ **			ΕΝΤΑΞΕΙΣ			ΝΟΔΕ			ΔΑΠΑΝΕΣ		
			Π/Υ	%	ΑΡ.ΠΡΟΣΚΛ ΗΣΕΩΝ	Π/Υ	%	ΑΡ.ΠΡΑΞΕΩ Ν	Π/Υ	%	ΑΡ.ΠΡΑΞΕΩ Ν	Π/Υ	%	ΑΡ.ΠΡΑΞΕΩΝ	Π/Υ	%
Δράση 9.iv.9	Ανάπτυξη προτύπου μοντέλου ποιότητας στην αγωγή υγείας ασθενών με σακχαρώδη διαβήτη	–														
Δράση 9iv.ΒΑΑ.1	Διεύρυνση των κοινωνικών υπηρεσιών του Δ. Καλαμάτας για τις ευάλωτες ομάδες (ΚΔΗΦ / ΚΗΦΗ)	–														
Ε.Π. 9v	Πρώθηση της κοινωνικής επιχειρηματικότητας και της επαγγελματικής ενσωμάτωσης σε κοινωνικές επιχειρήσεις και την κοινωνική και αλληλέγγυο οικονομία ώστε να διευκολυνθεί η πρόσβαση στην απασχόληση	3.500.000	0	0,00%	0	0	0,00%	0	0	0,0%	0	0	0,00%	0	0	0,00%
Δράση 9.v.1	Πρώθηση της κοινωνικής επιχειρηματικότητας και ενδυνάμωσης των κοινωνικών επιχειρήσεων	–														
Δράση 9.v.2	Άμεσες επιχορηγήσεις ΚΑΛΟ	–														
Ε.Π. 9vi	Στρατηγικές τοπικής ανάπτυξης με πρωτοβουλία των τοπικών κοινοτήτων	6.250.000	7.275.000	116,40%	1	4.275.000	68,40%	1	4.275.000	68,4%	1	4.275.000	68,40%	1	786.022	12,58%
Δράση 9vi.ΤΑΠΤοΚ.1	Αμοιβές προσωπικού, εξωτερικών συνεργατών, εξωτερικών εμπειρογνομόνων και λοιπών συνεργατών για την λειτουργία της ΟΤΔ "ΤΑΠΤοΚ ΑΡΚΑΔΙΑ 2020 ΑΜΚΕ	–	2.850.000		1	2.850.000		1	2.850.000		1	2.850.000		1	450.645	
Δράση 9vi.ΤΑΠΤοΚ.2	Δράσεις Εμφύγχωσης, Υποστήριξης και Δημοσιότητας	–	1.425.000		1	1.425.000		1	1.425.000		1	1.425.000		1	335.377	
Δράση 9vi.ΤΑΠΤοΚ.3	Σύστημα Τηλεϊατρικής – Τηλεφροντίδας για την αντιμετώπιση έκτακτων/επειγόντων ιατρικών περιστατικών ειδικών πληθυσμιακών ομάδων της περιοχής εφαρμογής της Στρατηγικής ΤΑΠΤοΚ	–	1.600.000													
Δράση 9vi.ΤΑΠΤοΚ.4	Επαγγελματική Κατάρτιση ανέργων	–	1.400.000													
Χωρικά ΑΠ2Α	Στρατηγική ΒΑΑ (Δήμου Καλαμάτας)*	2.730.000	0	0,00%	0	0	0,00%	0	0	0,00%	0	0	0,00%	0	0	0,00%
Χωρικά ΑΠ2Α	Στρατηγική ΒΑΑ (Δήμων Άργους-Μυκηνών και Ναυπλίων)*	2.520.000	0	0,00%	0	0	0,00%	0	0	0,00%	0	0	0,00%	0	0	0,00%
Χωρικά ΑΠ2Α	Στρατηγικές ΒΑΑ*	5.250.000	0	0,00%	0	0	0,00%	0	0	0,00%	0	0	0,00%	0	0	0,00%
Χωρικά ΑΠ2Α	Στρατηγική ΤΑΠΤοΚ*	6.250.000	7.275.000	116,40%	1	4.275.000	68,40%	1	4.275.000	68,40%	1	4.275.000	68,40%	1	786.022	12,58%
Χωρικά ΑΠ2Α	Στρατηγική ΟΧΕ*	900.000	0	0,00%	0	0	0,00%	0	0	0,00%	0	0	0,00%	0	0	0,00%
ΑΠ2Β	ΥΠΟΔΟΜΕΣ ΥΠΟΣΤΗΡΙΞΗΣ ΑΝΘΡΩΠΙΝΟΥ ΔΥΝΑΜΙΚΟΥ	25.000.000	38.475.000	153,90%	16	35.473.972	141,90%	27	26.814.179	107,3%	10	10.370.474	41,48%	9	5.339.619	21,36%
Θ.Σ 9	Πρώθηση της κοινωνικής ένταξης και καταπολέμηση της φτώχειας και κάθε διάκρισης	10.000.000	15.725.000	157,25%	10	15.723.972	157,24%	18	9.258.032	92,6%	5	4.628.648	46,29%	5	3.282.090	32,82%
Ε.Π. 9a	Επενδύσεις στις υποδομές υγείας και τις κοινωνικές υποδομές που συμβάλλουν στην εθνική, περιφερειακή και τοπική ανάπτυξη, μειώνοντας τις ανισότητες όσον αφορά την κατάσταση στον τομέα της υγείας, προωθώντας την κοινωνική ένταξη μέσω βελτίωσης της πρόσβασης σε υπηρεσίες κοινωνικού, πολιτιστικού χαρακτήρα και υπηρεσίες αναψυχής και τη μετάβαση από την ιδρυματική φροντίδα στη φροντίδα της κοινότητας	4.625.000	13.510.000	292,11%	8	13.508.972	292,09%	14	7.613.710	164,6%	4	4.153.648	89,81%	4	3.196.264	69,11%
Δράση 9.α.1	Επέκταση, αναβάθμιση κτιριακών υποδομών και εξοπλισμός Α΄ βαθμιας υγείας	–	4.410.000		3	4.403.260		8	2.482.060		1	603.260		1	599.387	
Δράση 9.α.2	Επέκταση, αναβάθμιση κτιριακών υποδομών και εξοπλισμός Β΄ βαθμιας υγείας	–	3.500.000		2	3.530.000		4	3.605.938		1	2.027.938		1	1.141.151	
Δράση 9.α.3	Επέκταση, αναβάθμιση των υποδομών πρόνοιας και χώρων / δομών υγιεινής	–	5.600.000		3	5.575.712		2	1.525.712		2	1.522.450		2	1.455.726	
Ε.Π. 9b	Παροχή στήριξης για τη φυσική, οικονομική και κοινωνική αναζωογόνηση υποβαθμισμένων κοινοτήτων εντός αστικών και αγροτικών περιοχών	1.875.000	0	0,00%	0	0	0,00%	0	0	0,0%	0	0	0,00%	0	0	0,00%
Δράση 9b.ΟΧΕ.1	Κατασκευή / βελτίωση υποδομών άθλησης και αναβάθμιση οικιστικού περιβάλλοντος															
Ε.Π. 9c	Παροχή στήριξης για κοινωνικές επιχειρήσεις	1.000.000	0	0,00%	0	0	0,00%	0	0	0,0%	0	0	0,00%	0	0	0,00%
Ε.Π. 9d	Πραγματοποίηση επενδύσεων στο πλαίσιο στρατηγικών τοπικής ανάπτυξης με πρωτοβουλία των τοπικών κοινοτήτων	2.500.000	2.215.000	88,60%	2	2.215.000	88,60%	4	1.644.322	65,8%	1	475.000	19,00%	1	85.826	3,43%
Δράση 9d.ΤΑΠΤοΚ.1	Λειτουργικές Δαπάνες ΟΤΔ	–	475.000		1	475.000		1	475.000		1	475.000		1	85.826	
Δράση 9d.ΤΑΠΤοΚ.2	Αναβάθμιση Οικιστικού Περιβάλλοντος	–	1.740.000		1	1.740.000		3	1.169.322							
Δράση 9d.ΤΑΠΤοΚ.3	Δημιουργία / βελτίωση υποδομών άθλησης και αναψυχής	–														
Θ.Σ 10	Επένδυση στην εκπαίδευση, την κατάρτιση και την επαγγελματική κατάρτιση για την απόκτηση δεξιοτήτων και τη διά βίου μάθηση	15.000.000	22.750.000	151,67%	6	19.750.000	131,67%	9	17.556.147	117,0%	5	5.741.826	38,28%	4	2.057.530	13,72%
Ε.Π. 10a	Επένδυση στην εκπαίδευση, την κατάρτιση και την επαγγελματική κατάρτιση για την απόκτηση δεξιοτήτων και τη διά βίου μάθηση	15.000.000	22.750.000	151,67%	6	19.750.000	131,67%	9	17.556.147	117,0%	5	5.741.826	38,28%	4	2.057.530	13,72%
Δράση 10.1α	Αναβάθμιση των υποδομών πρωτοβάθμιας / δευτεροβάθμιας εκπαίδευσης	–	19.000.000		5	17.650.000		7	15.736.147		3	4.766.883		2	1.771.632	
Δράση 10.1β	Αναβάθμιση των υποδομών προσχολικής εκπαίδευσης	–	3.750.000		1	2.100.000		2	1.820.000		2	974.943		2	285.898	
Δράση 10.2	Αναβάθμιση των υποδομών τριτοβάθμιας εκπαίδευσης	–														
Χωρικά ΑΠ2Β	Στρατηγική ΤΑΠΤοΚ*	2.750.000	2.215.000	80,55%	2	2.215.000	80,55%	4	1.644.322	59,79%	1	475.000	17,27%	1	85.826	3,12%
Χωρικά ΑΠ2Β	Στρατηγική ΟΧΕ*	1.875.000	0	0,00%	0	0	0,00%	0	0	0,00%	0	0	0,00%	0	0	0,00%

Α.Π./Θ.Σ./Ε.Π./ΔΡΑΣΗ	ΤΙΤΛΟΣ: ΑΠ, ΘΣ, ΕΠ, ΔΡΑΣΗ	Π/Υ ΠΡΟΓΡΑΜΜΑΤΟΣ (ΔΔ)	ΠΡΟΓΡΑΜΜΑΤΙΣΜΟΣ ΑΠΟ 10/6/2019 ΕΩΣ 31/12/2019					ΕΠΙΠΕΔΟ ΕΦΑΡΜΟΓΗΣ ΚΑΙ ΠΡΟΓΡΑΜΜΑΤΙΣΜΟΣ ΕΩΣ 31/12/2019									
			ΕΞΕΙΔΙΚΕΥΣΕΙΣ	ΠΡΟΣΚΛΗΣΕΙΣ	ΕΝΤΑΞΕΙΣ	ΝΟΔΕ	ΔΑΠΑΝΕΣ	ΕΞΕΙΔΙΚΕΥΣΕΙΣ		ΠΡΟΣΚΛΗΣΕΙΣ		ΕΝΤΑΞΕΙΣ		ΝΟΔΕ		ΔΑΠΑΝΕΣ	
			Π/Υ	Π/Υ	Π/Υ	Π/Υ	Π/Υ	Π/Υ	%	Π/Υ	%	Π/Υ	%	Π/Υ	%	Π/Υ	%
Δράση 9.iv.9	Ανάπτυξη προτύπου μοντέλου ποιότητας στην αγωγή υγείας ασθενών με σακχαρώδη διαβήτη	–	240.000	240.000				240.000		240.000		0		0		0	
Δράση 9iv.BAA.1	Διεύρυνση των κοινωνικών υπηρεσιών του Δ. Καλαμάτας για τις ευάλωτες ομάδες (ΚΔΗΦ / ΚΗΦΗ)	–	2.480.000	2.480.000	2.480.000			2.480.000		2.480.000		2.480.000		0		0	
Ε.Π. 9v	Προώθηση της κοινωνικής επιχειρηματικότητας και της επαγγελματικής ενσωμάτωσης σε κοινωνικές επιχειρήσεις και την κοινωνική και αλληλέγγυο οικονομία ώστε να διευκολυνθεί η πρόσβαση στην απασχόληση	3.500.000	1.550.000	1.550.000	0	0	0	1.550.000	44,29%	1.550.000	44,29%	0	0,00%	0	0,00%	0	0,00%
Δράση 9.v.1	Προώθηση της κοινωνικής επιχειρηματικότητας και ενδυνάμωσης των κοινωνικών επιχειρήσεων	–	150.000	150.000				150.000		150.000		0		0		0	
Δράση 9.v.2	Άμεσες επιχορηγήσεις ΚΑΛΟ	–	1.400.000	1.400.000				1.400.000		1.400.000		0		0		0	
Ε.Π. 9vi	Στρατηγικές τοπικής ανάπτυξης με πρωτοβουλία των τοπικών κοινοτήτων	6.250.000	0	3.000.000	0	0	230.000	7.275.000	116,40%	7.275.000	116,40%	4.275.000	68,40%	4.275.000	68,40%	1.016.022	16,26%
Δράση 9vi.ΤΑΠΤοΚ.1	Αμοιβές προσωπικού, εξωτερικών συνεργατών, εξωτερικών εμπειρογνομόνων και λοιπών συνεργατών για την λειτουργία της ΟΤΔ "ΤΑΠΤοΚ ΑΡΚΑΔΙΑ 2020 ΑΜΚΕ	–					130.000	2.850.000		2.850.000		2.850.000		2.850.000		580.645	
Δράση 9vi.ΤΑΠΤοΚ.2	Δράσεις Εμφύχωσης, Υποστήριξης και Δημοσιότητας	–					100.000	1.425.000		1.425.000		1.425.000		1.425.000		435.377	
Δράση 9vi.ΤΑΠΤοΚ.3	Σύστημα Τηλεϊατρικής – Τηλεφροντίδας για την αντιμετώπιση έκτακτων/επειγόντων ιατρικών περιστατικών ειδικών πληθυσμιακών ομάδων της περιοχής εφαρμογής της Στρατηγικής ΤΑΠΤοΚ	–		1.600.000	1.600.000			1.600.000		1.600.000		1.600.000		0		0	
Δράση 9vi.ΤΑΠΤοΚ.4	Επαγγελματική Κατάρτιση ανέργων	–		1.400.000	1.400.000	700.000		1.400.000		1.400.000		1.400.000		700.000		0	
Χωρικά ΑΠ2Α	Στρατηγική ΒΑΑ (Δήμου Καλαμάτας)*	2.730.000	2.480.000	2.480.000	2.480.000	0	0	2.480.000	90,84%	2.480.000	90,84%	2.480.000	90,84%	0	0,00%	0	0,00%
Χωρικά ΑΠ2Α	Στρατηγική ΒΑΑ (Δήμων Άργους-Μυκηνών και Ναυπλίων)*	2.520.000	0	0	0	0	0	0	0,00%	0	0,00%	0	0,00%	0	0,00%	0	0,00%
Χωρικά ΑΠ2Α	Στρατηγικές ΒΑΑ*	5.250.000	2.480.000	2.480.000	2.480.000	0	0	2.480.000	47,24%	2.480.000	47,24%	2.480.000	47,24%	0	0,00%	0	0,00%
Χωρικά ΑΠ2Α	Στρατηγική ΤΑΠΤοΚ*	6.250.000	0	3.000.000	3.000.000	700.000	230.000	7.275.000	116,40%	7.275.000	116,40%	7.275.000	116,40%	4.975.000	79,60%	1.016.022	16,26%
Χωρικά ΑΠ2Α	Στρατηγική ΟΧΕ*	900.000	0	0	0	0	0	0	0,00%	0	0,00%	0	0,00%	0	0,00%	0	0,00%
ΑΠ2Β	ΥΠΟΔΟΜΕΣ ΥΠΟΣΤΗΡΙΞΗΣ ΑΝΘΡΩΠΙΝΟΥ ΔΥΝΑΜΙΚΟΥ	25.000.000	3.425.000	3.425.000	13.370.000	8.050.000	3.590.000	41.900.000	167,60%	38.898.972	155,60%	40.184.179	160,74%	18.420.474	73,68%	8.929.619	35,72%
Θ.Σ 9	Προώθηση της κοινωνικής ένταξης και καταπολέμηση της φτώχειας και κάθε διάκρισης	10.000.000	2.425.000	2.425.000	9.370.000	3.550.000	1.690.000	18.150.000	181,50%	18.148.972	181,49%	18.628.032	186,28%	8.178.648	81,79%	4.972.090	49,72%
Ε.Π. 9a	Επενδύσεις στις υποδομές υγείας και τις κοινωνικές υποδομές που συμβάλλουν στην εθνική, περιφερειακή και τοπική ανάπτυξη, μειώνοντας τις ανισότητες όσον αφορά την κατάσταση στον τομέα της υγείας, προωθώντας την κοινωνική ένταξη μέσω βελτίωσης της πρόσβασης σε υπηρεσίες κοινωνικού, πολιτιστικού χαρακτήρα και υπηρεσίες αναψυχής και τη μετάβαση από την ιδρυματική φροντίδα στη φροντίδα της κοινότητας	4.625.000	0	0	8.800.000	3.150.000	1.650.000	13.510.000	292,11%	13.508.972	292,09%	16.413.710	354,89%	7.303.648	157,92%	4.846.264	104,78%
Δράση 9.α.1	Επέκταση, αναβάθμιση κτιριακών υποδομών και εξοπλισμός Α΄ βαθμιας υγείας	–			3.000.000	1.000.000		4.410.000		4.403.260		5.482.060		1.603.260		599.387	
Δράση 9.α.2	Επέκταση, αναβάθμιση κτιριακών υποδομών και εξοπλισμός Β΄ βαθμιας υγείας	–				1.400.000	1.600.000	3.500.000		3.530.000		3.605.938		3.427.938		2.741.151	
Δράση 9.α.3	Επέκταση, αναβάθμιση των υποδομών πρόνοιας και χώρων / δομών υγιεινής	–			5.800.000	750.000	50.000	5.600.000		5.575.712		7.325.712		2.272.450		1.505.726	
Ε.Π. 9b	Παροχή στήριξης για τη φυσική, οικονομική και κοινωνική αναζωογόνηση υποβαθμισμένων κοινοτήτων εντός αστικών και αγροτικών περιοχών	1.875.000	1.875.000	1.875.000	0	0	0	1.875.000	100,00%	1.875.000	100,00%	0	0,00%	0	0,00%	0	0,00%
Δράση 9b.ΟΧΕ.1	Κατασκευή / βελτίωση υποδομών άθλησης και αναβάθμιση οικιστικού περιβάλλοντος		1.875.000	1.875.000				1.875.000		1.875.000		0		0		0	
Ε.Π. 9c	Παροχή στήριξης για κοινωνικές επιχειρήσεις	1.000.000	0	0	0	0	0	0	0,00%	0	0,00%	0	0,00%	0	0,00%	0	0,00%
Ε.Π. 9d	Πραγματοποίηση επενδύσεων στο πλαίσιο στρατηγικών τοπικής ανάπτυξης με πρωτοβουλία των τοπικών κοινοτήτων	2.500.000	550.000	550.000	570.000	400.000	40.000	2.765.000	110,60%	2.765.000	110,60%	2.214.322	88,57%	875.000	35,00%	125.826	5,03%
Δράση 9δ.ΤΑΠΤοΚ.1	Λειτουργικές Δαπάνες ΟΤΔ	–					40.000	475.000		475.000		475.000		475.000		125.826	
Δράση 9δ.ΤΑΠΤοΚ.2	Αναβάθμιση Οικιστικού Περιβάλλοντος	–			570.000	400.000		1.740.000		1.740.000		1.739.322		400.000		0	
Δράση 9δ.ΤΑΠΤοΚ.3	Δημιουργία / βελτίωση υποδομών άθλησης και αναψυχής	–	550.000	550.000				550.000		550.000		0		0		0	
Θ.Σ 10	Επένδυση στην εκπαίδευση, την κατάρτιση και την επαγγελματική κατάρτιση για την απόκτηση δεξιοτήτων και τη διά βίου μάθηση	15.000.000	1.000.000	1.000.000	4.000.000	4.500.000	1.900.000	23.750.000	158,33%	20.750.000	138,33%	21.556.147	143,71%	10.241.826	68,28%	3.957.530	26,38%
Ε.Π. 10a	Επένδυση στην εκπαίδευση, την κατάρτιση και την επαγγελματική κατάρτιση για την απόκτηση δεξιοτήτων και τη διά βίου μάθηση	15.000.000	1.000.000	1.000.000	4.000.000	4.500.000	1.900.000	23.750.000	158,33%	20.750.000	138,33%	21.556.147	143,71%	10.241.826	68,28%	3.957.530	26,38%
Δράση 10.1α	Αναβάθμιση των υποδομών πρωτοβάθμιας / δευτεροβάθμιας εκπαίδευσης	–			4.000.000	4.500.000	1.400.000	19.000.000		17.650.000		19.736.147		9.266.883		3.171.632	
Δράση 10.1β	Αναβάθμιση των υποδομών προσχολικής εκπαίδευσης	–					500.000	3.750.000		2.100.000		1.820.000		974.943		785.898	
Δράση 10.2	Αναβάθμιση των υποδομών τριτοβάθμιας εκπαίδευσης	–	1.000.000	1.000.000				1.000.000		1.000.000		0		0		0	
Χωρικά ΑΠ2Β	Στρατηγική ΤΑΠΤοΚ*	2.750.000	550.000	550.000	570.000	400.000	40.000	2.765.000	100,55%	2.765.000	100,55%	2.214.322	80,52%	875.000	31,82%	125.826	4,58%
Χωρικά ΑΠ2Β	Στρατηγική ΟΧΕ*	1.875.000	1.875.000	1.875.000	0	0	0	1.875.000	100,00%	1.875.000	100,00%	0	0,00%	0	0,00%	0	0,00%

Α.Π./Θ.Σ./Ε.Π./ΔΡΑΣΗ	ΤΙΤΛΟΣ: ΑΠ, ΘΣ, ΕΠ, ΔΡΑΣΗ	Π/Υ ΠΡΟΓΡΑΜΜΑΤΟΣ (ΔΔ)	ΥΦΙΣΤΑΜΕΝΗ ΚΑΤΑΣΤΑΣΗ 10/6/2019													
			ΕΞΕΙΔΙΚΕΥΣΕΙΣ		ΠΡΟΣΚΛΗΣΕΙΣ **			ΕΝΤΑΞΕΙΣ			ΝΟΔΕ			ΔΑΠΑΝΕΣ		
			Π/Υ	%	ΑΡ.ΠΡΟΣΚΛ ΗΣΕΩΝ	Π/Υ	%	ΑΡ.ΠΡΑΞΕΩ Ν	Π/Υ	%	ΑΡ.ΠΡΑΞΕΩ Ν	Π/Υ	%	ΑΡ.ΠΡΑΞΕΩΝ	Π/Υ	%
ΑΠ03	ΠΡΟΣΤΑΣΙΑ ΤΟΥ ΠΕΡΙΒΑΛΛΟΝΤΟΣ – ΜΕΤΑΒΑΣΗ ΣΕ ΜΙΑ ΟΙΚΟΝΟΜΙΑ ΦΙΛΙΚΗ ΣΤΟ ΠΕΡΙΒΑΛΛΟΝ	60.618.839	76.325.000	125,91%	23	59.725.000	98,53%	27	37.250.073	61,4%	11	13.923.168	22,97%	8	9.089.967	15,00%
Θ.Σ 4	Υποστήριξη της μετάβασης προς μια οικονομία χαμηλών εκπομπών διοξειδίου του άνθρακα σε όλους τους τομείς	7.500.000	5.740.000	76,53%	3	3.240.000	43,20%	3	2.210.000	29,5%	1	1.251.561	16,69%	0	0	0,00%
Ε.Π. 4c	Στήριξη της ενεργειακής απόδοσης, της έξυπνης διαχείρισης της ενέργειας και της χρήσης ανανεώσιμων πηγών ενέργειας στις δημόσιες υποδομές, συμπεριλαμβανομένων των δημόσιων κτηρίων, και στον τομέα της στέγασης‘	7.500.000	5.740.000	76,53%	3	3.240.000	43,20%	3	2.210.000	29,5%	1	1.251.561	16,69%	0	0	0,00%
Δράση 4.γ.1	Ενίσχυση της ενεργειακής απόδοσης των δημόσιων κτηρίων.	–	2.500.000													
Δράση 4.γ.2	Ενίσχυση των νοικοκυριών για βελτίωση της ενεργειακής απόδοσης των κατοικιών.	–	1.500.000		1	1.500.000		1	1.500.000		1	1.251.561				
Δράση 4γ.ΒΑΑ.1	Παρεμβάσεις Ενεργειακής Αποδοτικότητας Δημοτικών Κτηρίων	–	390.000		1	390.000										
Δράση 4γ.ΤΑΠΤοΚ.1	Ενίσχυση της ενεργειακής απόδοσης των δημοσίων κτιρίων	–	1.350.000		1	1.350.000		2	710.000							
Θ.Σ 5	Προώθηση της προσαρμογής στην κλιματική αλλαγή, πρόληψη και διαχείριση κινδύνων	4.500.000	10.150.000	225,56%	3	6.150.000	136,67%	2	2.649.900	58,9%	1	150.000	3,33%	0	0	0,00%
Ε.Π. 5a	Στήριξη των επενδύσεων για προσαρμογή στην κλιματική αλλαγή καθώς και των τεχνικών που βασίζονται στο οικοσύστημα	4.500.000	10.150.000	225,56%	3	6.150.000	136,67%	2	2.649.900	58,9%	1	150.000	3,33%	0	0	0,00%
Δράση 5.α.1	Ορθολογικός και αποτελεσματικός σχεδιασμός και δράσεις προστασίας από τη διάβρωση των κυριότερων ακτών της Περιφέρειας, καθώς και των εδαφών που πλήττονται από διάβρωση / κατολισθήσεις	–	3.500.000		1	3.500.000										
Δράση 5.α.5.02	Μελέτη Περιφερειακού Σχεδίου για την Προσαρμογή στην Κλιματική Αλλαγή (ΠεΣΠΚΑ)	–	150.000		1	150.000		1	150.000		1	150.000				
Δράση 5.α.3	Έργα πυροπροστασίας των δασών ή / και άλλων έργων πρόληψης καταστροφών ως αποτέλεσμα δασικών πυρκαγιών (πυροσβεστικά οχήματα).	–	2.500.000		1	2.500.000		1	2.499.900							
Δράση 5.α.4	Μικρά αντυλημμυρικά έργα	–	4.000.000													
Θ.Σ 6	Διαφύλαξη και προστασία του περιβάλλοντος και προώθηση της αποδοτικότητας των πόρων	48.618.839	60.435.000	124,30%	17	50.335.000	103,53%	22	32.390.173	66,6%	9	12.521.608	25,75%	8	9.089.967	18,70%
Ε.Π. 6a	Επενδύσεις στον τομέα των αποβλήτων, ώστε να ικανοποιηθούν οι απαιτήσεις του περιβαλλοντικού κεκτημένου της Ένωσης και να αντιμετωπιστούν οι ανάγκες που έχουν προσδιορισθεί από τα κράτη μέλη για επενδύσεις που υπερβαίνουν τις εν λόγω απαιτήσεις	2.000.000	1.000.000	50,00%	0	0	0,00%	0	0	0,0%	0	0	0,00%	0	0	0,00%
Δράση 6.α.2	Διαχείριση στην πηγή ειδικών οδοντιατρικών αποβλήτων	–	1.000.000													
Δράση 6α.ΟΧΕ.1	Διαχείριση οικιακών απορριμάτων	–														
Ε.Π. 6b	Επενδύσεις στον τομέα των υδάτων, ώστε να ικανοποιηθούν οι απαιτήσεις του περιβαλλοντικού κεκτημένου της Ένωσης και να αντιμετωπιστούν οι ανάγκες που έχουν προσδιορισθεί από τα κράτη μέλη για επενδύσεις που υπερβαίνουν τις εν λόγω απαιτήσεις	17.500.000	20.740.000	118,51%	6	17.840.000	101,94%	15	18.318.549	104,7%	7	8.060.684	46,06%	6	5.498.542	31,42%
Δράση 6.β.1	Έργα ορθολογικής και αποδοτικής διαχείρισης πόσιμου νερού	–	18.000.000		4	16.100.000		12	17.193.546		6	7.944.989		5	5.467.068	
Δράση 6.β.2	Συμπληρωματικά έργα ολοκλήρωσης των υποδομών για τη βελτίωση επεξεργασίας λυμάτων, σε οικολογικά ευαίσθητες περιοχές, καθώς και σε τουριστικές περιοχές	–	1.000.000													
Δράση 6.β.4	Παρακολούθηση / διαχείριση των υδάτων κολύμβησης σύμφωνα με τις απαιτήσεις της οδηγίας 2006/7/ΕΚ	–	420.000		1	420.000		1	423.391		1	115.695		1	31.475	
Δράση 6β.ΤΑΠΤοΚ.1	Έργα ορθολογικής και αποδοτικής διαχείρισης του πόσιμου νερού	–	1.320.000		1	1.320.000		2	701.613							
Δράση 6β.ΟΧΕ.1	Έργα διαχείρισης/επεξεργασίας λυμάτων	–														
Ε.Π. 6c	Διατήρηση, προστασία, προώθηση και ανάπτυξη της φυσικής και πολιτιστικής κληρονομιάς‘	16.375.000	22.350.000	136,49%	6	16.550.000	101,07%	5	11.472.624	70,1%	2	4.460.924	27,24%	2	3.591.425	21,93%
Δράση 6.γ.1	Ενίσχυση της ελκυστικότητας των χώρων πολιτιστικής κληρονομιάς (αρχαιολογικοί χώροι και μνημεία)	–	6.000.000		1	6.000.000										
Δράση 6.γ.2	Ενίσχυση της ελκυστικότητας των χώρων πολιτιστικής κληρονομιάς (μουσειακές και πολιτιστικές υποδομές)	–	5.000.000		1	5.000.000		3	6.541.400							
Δράση 6.γ.3	Τουριστική Προβολή θεματικών μορφών Τουρισμού - Πολιτιστικού / Φυσικού αποθέματος – Συμμετοχή σε διεθνείς τουριστικές εκθέσεις – Διενέργεια στοχευμένων δράσεων διαφημιστικής	–	4.500.000		2	3.700.000		2	4.931.224		2	4.460.924		2	3.591.425	
Δράση 6.γ.4	Ίδρυση και λειτουργία Οργανισμού Διαχείρισης Προορισμού (DMO) Περιφέρειας Πελοποννήσου	–	5.000.000													
Δράση 6γ.ΒΑΑ.1	Δημιουργία σύγχρονων μέσων προώθησης/προβολής των πολιτιστικών/τουριστικών πόρων της πόλης	–	300.000		1	300.000										
Δράση 6γ.ΒΑΑ.2	Δράσεις ανάδειξης της πολιτιστικής κληρονομιάς Δ.Καλαμάτας	–														
Δράση 6γ.ΒΑΑ.3	Προστασία, δικτύωση και προβολή του φυσικού και πολιτιστικού αποθέματος και της διαχρονικής ιστορικότητας της περιοχής παρέμβασης	–														
Δράση 6γ.ΤΑΠΤοΚ.1	Ενίσχυση της ελκυστικότητας των χώρων Φυσικής και Πολιτιστικής Κληρονομιάς Και Ανάδειξη Της Φυσικής Κληρονομιάς	–	1.550.000		1	1.550.000										
Δράση 6γ.ΟΧΕ.1	Προώθηση - προβολή φυσικής και πολιτιστικής κληρονομιάς	–														
Ε.Π. 6d	Προστασία και αποκατάσταση της βιοποικιλότητας και του εδάφους και προαγωγή των υπηρεσιών των οικοσυστημάτων μέσω και του δικτύου NATURA 2000 και των «πράσινων» υποδομών.	1.875.000	1.180.000	62,93%	1	1.180.000	62,93%	1	1.180.000	62,9%	0	0	0,00%	0	0	0,00%
Δράση 6δ.ΤΑΠΤοΚ.1	Παρεμβάσεις προστασίας – αξιοποίησης φυσικού περιβάλλοντος για την ενίσχυση του οικοτουρισμού	–	1.180.000		1	1.180.000		1	1.180.000							

Α.Π./Θ.Σ./Ε.Π./ΔΡΑΣΗ	ΤΙΤΛΟΣ: ΑΠ, ΘΣ, ΕΠ, ΔΡΑΣΗ	Π/Υ ΠΡΟΓΡΑΜΜΑΤΟΣ (ΔΔ)	ΠΡΟΓΡΑΜΜΑΤΙΣΜΟΣ ΑΠΟ 10/6/2019 ΕΩΣ 31/12/2019					ΕΠΙΠΕΔΟ ΕΦΑΡΜΟΓΗΣ ΚΑΙ ΠΡΟΓΡΑΜΜΑΤΙΣΜΟΣ ΕΩΣ 31/12/2019									
			ΕΞΕΙΔΙΚΕΥΣΕΙΣ	ΠΡΟΣΚΛΗΣΕΙΣ	ΕΝΤΑΞΕΙΣ	ΝΟΔΕ	ΔΑΠΑΝΕΣ	ΕΞΕΙΔΙΚΕΥΣΕΙΣ		ΠΡΟΣΚΛΗΣΕΙΣ		ΕΝΤΑΞΕΙΣ		ΝΟΔΕ		ΔΑΠΑΝΕΣ	
			Π/Υ	Π/Υ	Π/Υ	Π/Υ	Π/Υ	Π/Υ	%	Π/Υ	%	Π/Υ	%	Π/Υ	%	Π/Υ	%
ΑΠ03	ΠΡΟΣΤΑΣΙΑ ΤΟΥ ΠΕΡΙΒΑΛΛΟΝΤΟΣ – ΜΕΤΑΒΑΣΗ ΣΕ ΜΙΑ ΟΙΚΟΝΟΜΙΑ ΦΙΛΙΚΗ ΣΤΟ ΠΕΡΙΒΑΛΛΟΝ	60.618.839	9.060.000	22.560.000	46.010.000	12.320.000	4.490.000	85.385.000	140,86%	82.285.000	135,74%	83.260.073	137,35%	26.243.168	43,29%	13.579.967	22,40%
Θ.Σ 4	Υποστήριξη της μετάβασης προς μια οικονομία χαμηλών εκπομπών διοξειδίου του άνθρακα σε όλους τους τομείς	7.500.000	500.000	3.000.000	4.030.000	770.000	600.000	6.240.000	83,20%	6.240.000	83,20%	6.240.000	83,20%	2.021.561	26,95%	600.000	8,00%
Ε.Π. 4c	Στήριξη της ενεργειακής απόδοσης, της έξυπνης διαχείρισης της ενέργειας και της χρήσης ανανεώσιμων πηγών ενέργειας στις δημόσιες υποδομές, συμπεριλαμβανομένων των δημόσιων κτηρίων, και στον τομέα της στέγασηςˆ	7.500.000	500.000	3.000.000	4.030.000	770.000	600.000	6.240.000	83,20%	6.240.000	83,20%	6.240.000	83,20%	2.021.561	26,95%	600.000	8,00%
Δράση 4.γ.1	Ενίσχυση της ενεργειακής απόδοσης των δημόσιων κτηρίων.	–	-2.500.000					0		0		0		0		0	
Δράση 4.γ.2	Ενίσχυση των νοικοκυριών για βελτίωση της ενεργειακής απόδοσης των κατοικιών.	–	3.000.000	3.000.000	3.000.000		600.000	4.500.000		4.500.000		4.500.000		1.251.561		600.000	
Δράση 4γ.ΒΑΑ.1	Παρεμβάσεις Ενεργειακής Αποδοτικότητας Δημοτικών Κτηρίων	–			390.000	270.000		390.000		390.000		390.000		270.000		0	
Δράση 4γ.ΤΑΠΤοΚ.1	Ενίσχυση της ενεργειακής απόδοσης των δημοσίων κτιρίων	–			640.000	500.000		1.350.000		1.350.000		1.350.000		500.000		0	
Θ.Σ 5	Προώθηση της προσαρμογής στην κλιματική αλλαγή, πρόληψη και διαχείριση κινδύνων	4.500.000	0	4.000.000	9.000.000	2.250.000	1.070.000	10.150.000	225,56%	10.150.000	225,56%	11.649.900	258,89%	2.400.000	53,33%	1.070.000	23,78%
Ε.Π. 5a	Στήριξη των επενδύσεων για προσαρμογή στην κλιματική αλλαγή καθώς και των τεχνικών που βασίζονται στο οικοσύστημα	4.500.000	0	4.000.000	9.000.000	2.250.000	1.070.000	10.150.000	225,56%	10.150.000	225,56%	11.649.900	258,89%	2.400.000	53,33%	1.070.000	23,78%
Δράση 5.α.1	Ορθολογικός και αποτελεσματικός σχεδιασμός και δράσεις προστασίας από τη διάθρωση των κυριότερων ακτών της Περιφέρειας, καθώς και των εδαφών που πλήττονται από διάθρωση / κατολισθήσεις	–			4.000.000			3.500.000		3.500.000		4.000.000		0		0	
Δράση 5.α.5.02	Μελέτη Περιφερειακού Σχεδίου για την Προσαρμογή στην Κλιματική Αλλαγή (ΠεΣΠΚΑ)	–					70.000	150.000		150.000		150.000		150.000		70.000	
Δράση 5.α.3	Έργα πυροπροστασίας των δασών ή / και άλλων έργων πρόληψης καταστροφών ως αποτέλεσμα δασικών πυρκαγιών (πυροσβεστικά οχήματα).	–				2.250.000	1.000.000	2.500.000		2.500.000		2.499.900		2.250.000		1.000.000	
Δράση 5.α.4	Μικρά αντυπλημμυρικά έργα	–		4.000.000	5.000.000			4.000.000		4.000.000		5.000.000		0		0	
Θ.Σ 6	Διαφύλαξη και προστασία του περιβάλλοντος και προώθηση της αποδοτικότητας των πόρων	48.618.839	8.560.000	15.560.000	32.980.000	9.300.000	2.820.000	68.995.000	141,91%	65.895.000	135,53%	65.370.173	134,45%	21.821.608	44,88%	11.909.967	24,50%
Ε.Π. 6a	Επενδύσεις στον τομέα των αποβλήτων, ώστε να ικανοποιηθούν οι απαιτήσεις του περιβαλλοντικού κεκτημένου της Ένωσης και να αντιμετωπιστούν οι ανάγκες που έχουν προσδιοριστεί από τα κράτη μέλη για επενδύσεις που υπερβαίνουν τις εν λόγω απαιτήσεις	2.000.000	2.000.000	3.000.000	1.000.000	0	0	3.000.000	150,00%	3.000.000	150,00%	1.000.000	50,00%	0	0,00%	0	0,00%
Δράση 6.α.2	Διαχείριση στην πηγή ειδικών οδοντιατρικών αποβλήτων	–		1.000.000	1.000.000			1.000.000		1.000.000		1.000.000		0		0	
Δράση 6α.ΟΧΕ.1	Διαχείριση οικιακών απορριμάτων	–	2.000.000	2.000.000				2.000.000		2.000.000		0		0		0	
Ε.Π. 6b	Επενδύσεις στον τομέα των υδάτων, ώστε να ικανοποιηθούν οι απαιτήσεις του περιβαλλοντικού κεκτημένου της Ένωσης και να αντιμετωπιστούν οι ανάγκες που έχουν προσδιοριστεί από τα κράτη μέλη για επενδύσεις που υπερβαίνουν τις εν λόγω απαιτήσεις	17.500.000	2.000.000	3.000.000	620.000	4.350.000	1.620.000	22.740.000	129,94%	20.840.000	119,09%	18.938.549	108,22%	12.410.684	70,92%	7.118.542	40,68%
Δράση 6.β.1	Έργα ορθολογικής και αποδοτικής διαχείρισης πόσιμου νερού	–				4.000.000	1.600.000	18.000.000		16.100.000		17.193.546		11.944.989		7.067.068	
Δράση 6.β.2	Συμπληρωματικά έργα ολοκλήρωσης των υποδομών για τη βελτίωση επεξεργασίας λυμάτων, σε οικολογικά ευαίσθητες περιοχές, καθώς και σε τουριστικές περιοχές	–	1.000.000	2.000.000				2.000.000		2.000.000		0		0		0	
Δράση 6.β.4	Παρακολούθηση / διαχείριση των υδάτων κολύμβησης σύμφωνα με τις απαιτήσεις της οδηγίας 2006/7/ΕΚ	–					20.000	420.000		420.000		423.391		115.695		51.475	
Δράση 6β.ΤΑΠΤοΚ.1	Έργα ορθολογικής και αποδοτικής διαχείρισης του πόσιμου νερού	–			620.000	350.000		1.320.000		1.320.000		1.321.613		350.000		0	
Δράση 6β.ΟΧΕ.1	Έργα διαχείρισης/επεξεργασίας λυμάτων	–	1.000.000	1.000.000				1.000.000		1.000.000		0		0		0	
Ε.Π. 6c	Διατήρηση, προστασία, προώθηση και ανάπτυξη της φυσικής και πολιτιστικής κληρονομιάςˆ	16.375.000	4.560.000	9.560.000	14.850.000	4.250.000	1.200.000	26.910.000	164,34%	26.110.000	159,45%	26.322.624	160,75%	8.710.924	53,20%	4.791.425	29,26%
Δράση 6.γ.1	Ενίσχυση της ελκυστικότητας των χώρων πολιτιστικής κληρονομιάς (αρχαιολογικοί χώροι και μνημεία)	–			8.000.000	3.650.000		6.000.000		6.000.000		8.000.000		3.650.000		0	
Δράση 6.γ.2	Ενίσχυση της ελκυστικότητας των χώρων πολιτιστικής κληρονομιάς (μουσειακές και πολιτιστικές υποδομές)	–						5.000.000		5.000.000		6.541.400		0		0	
Δράση 6.γ.3	Τουριστική Προβολή θεματικών μορφών Τουρισμού - Πολιτιστικού / Φυσικού αποθέματος – Συμμετοχή σε διεθνείς τουριστικές εκθέσεις – Διενέργεια στοχευμένων δράσεων διαφημιστικής	–				400.000	1.200.000	4.500.000		3.700.000		4.931.224		4.860.924		4.791.425	
Δράση 6.γ.4	Ίδρυση και λειτουργία Οργανισμού Διαχείρισης Προορισμού (DMO) Περιφέρειας Πελοποννήσου	–		5.000.000	5.000.000			5.000.000		5.000.000		5.000.000		0		0	
Δράση 6γ.ΒΑΑ.1	Δημιουργία σύγχρονων μέσων προώθησης/προβολής των πολιτιστικών/τουριστικών πόρων της πόλης	–			300.000	200.000		300.000		300.000		300.000		200.000		0	
Δράση 6γ.ΒΑΑ.2	Δράσεις ανάδειξης της πολιτιστικής κληρονομιάς Δ.Καλαμάτας	–	860.000	860.000				860.000		860.000		0		0		0	
Δράση 6γ.ΒΑΑ.3	Προστασία, δικτύωση και προβολή του φυσικού και πολιτιστικού αποθέματος και της διαχρονικής ιστορικότητας της περιοχής παρέμβασης	–	900.000	900.000				900.000		900.000		0		0		0	
Δράση 6γ.ΤΑΠΤοΚ.1	Ενίσχυση της ελκυστικότητας των χώρων Φυσικής και Πολιτιστικής Κληρονομιάς Και Ανάδειξη Της Φυσικής Κληρονομιάς	–			1.550.000			1.550.000		1.550.000		1.550.000		0		0	
Δράση 6γ.ΟΧΕ.1	Προώθηση - προβολή φυσικής και πολιτιστικής κληρονομιάς	–	2.800.000	2.800.000				2.800.000		2.800.000		0		0		0	
Ε.Π. 6d	Προστασία και αποκατάσταση της βιοποικιλότητας και του εδάφους και προαγωγή των υπηρεσιών των οικοσυστημάτων μέσω και του δικτύου NATURA 2000 και των «πράσινων» υποδομών.	1.875.000	0	0	0	0	0	1.180.000	62,93%	1.180.000	62,93%	1.180.000	62,93%	0	0,00%	0	0,00%
Δράση 6δ.ΤΑΠΤοΚ.1	Παρεμβάσεις προστασίας – αξιοποίησης φυσικού περιβάλλοντος για την ενίσχυση του οικοτουρισμού	–						1.180.000		1.180.000		1.180.000		0		0	

Α.Π./Θ.Σ./Ε.Π./ΔΡΑΣΗ	ΤΙΤΛΟΣ: ΑΠ, ΘΣ, ΕΠ, ΔΡΑΣΗ	Π/Υ ΠΡΟΓΡΑΜΜΑΤΟΣ (ΔΔ)	ΥΦΙΣΤΑΜΕΝΗ ΚΑΤΑΣΤΑΣΗ 10/6/2019													
			ΕΞΕΙΔΙΚΕΥΣΕΙΣ		ΠΡΟΣΚΛΗΣΕΙΣ**			ΕΝΤΑΞΕΙΣ			ΝΟΔΕ			ΔΑΠΑΝΕΣ		
			Π/Υ	%	ΑΡ.ΠΡΟΣΚΛ ΗΣΕΩΝ	Π/Υ	%	ΑΡ.ΠΡΑΞΕΩ Ν	Π/Υ	%	ΑΡ.ΠΡΑΞΕΩ Ν	Π/Υ	%	ΑΡ.ΠΡΑΞΕΩΝ	Π/Υ	%
Ε.Π. 6ε	Ανάλυση δράσης για τη βελτίωση του αστικού περιβάλλοντος, την ανάπτυξη των πόλεων, την αναζωογόνηση και την απολύμανση των υποβαθμισμένων περιβαλλοντικά εκτάσεων (συμπεριλαμβανομένων των προς ανασυγκρότηση περιοχών), τη μείωση της ατμοσφαιρικής ρύπανσης και την προώθηση μέτρων για τον περιορισμό του θορύβου	10.868.839	15.165.000	139,53%	4	14.765.000	135,85%	1	1.419.000	13,1%	0	0	0,00%	0	0	0,00%
Δράση 6.ε.1	Αναβάθμιση της ποιότητας και της λειτουργικότητας του αστικού περιβάλλοντος σε κύρια αστικά κέντρα της Περιφέρειας Πελοποννήσου στα οποία δεν εφαρμόζονται Στρατηγικές ΒΑΑ	–	8.500.000		1	8.500.000										
Δράση 6ε.ΒΑΑ.1	Πλέγμα Αναπλάσεων στο Ιστορικό Κέντρο και στην Παραλιακή Ζώνη Καλαμάτας	–	3.665.000		1	3.665.000		1	1.419.000							
Δράση 6ε.ΒΑΑ.2	Δράσεις Αναβάθμισης Αστικού Περιβάλλοντος	–	3.000.000		2	2.600.000										
Χωρικά ΑΠ3	Στρατηγική ΒΑΑ (Δήμου Καλαμάτας)*	5.215.000	4.355.000	83,51%	3	4.355.000	83,51%	1	1.419.000	27,21%	0	0	0,00%	0	0	0,00%
Χωρικά ΑΠ3	Στρατηγική ΒΑΑ (Δήμων Άργους-Μυκηνών και Ναυπλίων)*	5.300.000	3.000.000	56,60%	2	2.600.000	49,06%	0	0	0,00%	0	0	0,00%	0	0	0,00%
Χωρικά ΑΠ3	Στρατηγικές ΒΑΑ*	10.515.000	7.355.000	69,95%	5	6.955.000	66,14%	1	1.419.000	13,50%	0	0	0,00%	0	0	0,00%
Χωρικά ΑΠ3	Στρατηγική ΤΑΠΤοΚ*	5.725.000	5.400.000	94,32%	4	5.400.000	94,32%	5	2.591.613	45,27%	0	0	0,00%	0	0	0,00%
Χωρικά ΑΠ3	Στρατηγική ΟΧΕ*	5.825.000	0	0,00%	0	0	0,00%	0	0	0,00%	0	0	0,00%	0	0	0,00%
ΑΠ04	ΑΝΑΠΤΥΞΗ – ΕΚΣΥΓΧΡΟΝΙΣΜΟΣ – ΣΥΜΠΛΗΡΩΣΗ ΥΠΟΔΟΜΩΝ ΓΙΑ ΤΗΝ ΟΙΚΟΝΟΜΙΚΗ ΚΑΙ ΚΟΙΝΩΝΙΚΗ ΑΝΑΠΤΥΞΗ	72.461.250	84.925.000	117,20%	8	84.494.789	116,61%	8	56.993.258	78,7%	7	54.079.339	74,63%	7	29.007.832	40,03%
Θ.Σ 7	Προώθηση των βιώσιμων μεταφορών και της άρσης των προβλημάτων σε βασικές υποδομές δικτύων	72.461.250	84.925.000	117,20%	8	84.494.789	116,61%	8	56.993.258	78,7%	7	54.079.339	74,63%	7	29.007.832	40,03%
Ε.Π. 7b	Ενίσχυση της περιφερειακής κινητικότητας μέσω της σύνδεσης δευτερευόντων και τριτευόντων κόμβων με τις υποδομές ΔΕΔ-Μ, περιλαμβανομένων των πολυτροπικών κόμβων*	71.461.250	84.925.000	118,84%	8	84.494.789	118,24%	8	56.993.258	79,8%	7	54.079.339	75,68%	7	29.007.832	40,59%
Δράση 7.β.1	Λειτουργική αναβάθμιση ενδοπεριφερειακών συνδέσεων της Περιφέρειας	–	75.000.000		5	74.569.789		7	51.112.396		6	48.227.166		6	24.677.288	
Δράση 7.β.3	Βελτίωση / αναβάθμιση των επικίνδυνων σημείων του εθνικού και περιφερειακού οδικού δικτύου της Περιφέρειας	–	7.500.000		1	7.500.000		1	5.880.862		1	5.852.173		1	4.330.545	
Δράση 7β.ΤΑΠΤοΚ.1	Βελτίωση Πρόσβασης σε αρχαιολογικούς χώρους /μουσεία	–	125.000		1	125.000										
Δράση 7β.ΤΑΠΤοΚ.2	Βελτίωση προσβασιμότητας, ενίσχυση οδικής ασφάλειας	–	2.300.000		1	2.300.000										
Δράση 7β.ΟΧΕ.1	Αναβάθμισης / βελτίωση προσβασιμότητας και ενίσχυση οδικής ασφάλειας	–														
Ε.Π. 7c	Ανάπτυξη και βελτίωση φιλικών προς το περιβάλλον και με χαμηλές εκπομπές άνθρακα συστημάτων μεταφορών (στα οποία περιλαμβάνονται και τα συστήματα χαμηλού θορύβου),	1.000.000	0	0,00%	0	0	0,00%	0	0	0,0%	0	0	0,00%	0	0	0,00%
Χωρικά ΑΠ4	Στρατηγική ΤΑΠΤοΚ*	1.775.000	2.425.000	136,62%	2	2.425.000	136,62%	0	0	0,00%	0	0	0,00%	0	0	0,00%
Χωρικά ΑΠ4	Στρατηγική ΟΧΕ*	2.500.000	0	0,00%	0	0	0,00%	0	0	0,00%	0	0	0,00%	0	0	0,00%
ΑΠ05	ΤΕΧΝΙΚΗ ΒΟΗΘΕΙΑ ΕΤΠΑ	4.417.840	4.417.840	100,00%	1	4.417.840	100,00%	11	3.404.357	77,1%	11	3.198.750	72,41%	9	2.239.260	50,69%
Δράση 5.1	Συμπληρωματικά / εξειδικευμένα συστήματα και Εργαλεία Οργάνωσης της Διαχείρισης	–	500.000		0	500.000		3	435.000		3	435.000		3	266.906	
Δράση 5.2	Πληροφόρηση και Δημοσιότητα	–	1.050.000		0	1.050.000		3	823.780		3	751.380		2	158.672	
Δράση 5.3	Αξιολόγηση, Μελέτες, Εμπειρογνωμοσύνες	–	600.000		0	600.000		2	593.985		2	461.739		1	357.869	
Δράση 5.4	Τεχνικοί Σύμβουλοι	–	1.817.840		0	1.817.840		2	1.408.992		2	1.408.031		2	1.313.213	
Δράση 5.5	Ενέργειες ενίσχυσης της διαχειριστικής επάρκειας των Δικαιούχων	–	250.000		0	250.000										
Δράση 5.6	Επίλυση καταγγελιών και ελέγχου	–	200.000		0	200.000		1	142.600		1	142.600		1	142.600	
ΑΠ06	ΤΕΧΝΙΚΗ ΒΟΗΘΕΙΑ ΕΚΤ	1.448.249	1.448.249	100,00%	1	1.448.249	100,00%	4	560.252	38,7%	4	558.516	38,56%	3	340.841	23,53%
Δράση 6.1	Συμπληρωματικά / εξειδικευμένα συστήματα και Εργαλεία Οργάνωσης της Διαχείρισης	–	130.000		0	130.000		2	80.000		2	80.000		1	7.000	
Δράση 6.2	Πληροφόρηση και Δημοσιότητα	–	388.169		0	388.169										
Δράση 6.3	Αξιολόγηση, Μελέτες, Εμπειρογνωμοσύνες	–	307.024		0	307.024		1	117.676		1	117.676		1	98.448	
Δράση 6.4	Τεχνικοί Σύμβουλοι	–	473.056		0	473.056		2	362.576		2	360.840		2	235.393	
Δράση 6.5	Ενέργειες ενίσχυσης της διαχειριστικής επάρκειας των Δικαιούχων	–	100.000		0	100.000										
Δράση 6.6	Επίλυση καταγγελιών και ελέγχου	–	50.000		0	50.000										
ΣΥΝΟΛΟ	ΣΥΝΟΛΟ ΠΡΟΓΡΑΜΜΑΤΟΣ	284.518.868	315.254.815	110,80%	80	247.246.236	86,90%	167	171.726.200	60,4%	129	124.138.941	43,63%	57	60.291.269	21,19%
ΕΤΠΑ	ΕΤΠΑ	203.497.929	253.062.840	124,36%	54	204.611.601	100,55%	137	137.461.008	67,5%	102	92.274.776	45,34%	34	46.176.679	22,69%
ΕΚΤ	ΕΚΤ	81.020.939	62.191.975	76,76%	26	42.634.634	52,62%	30	34.265.192	42,3%	27	31.864.165	39,33%	23	14.114.590	17,42%
Χωρικά	Στρατηγική ΒΑΑ (Δήμου Καλαμάτας)*	9.165.000	4.355.000	47,52%	3	4.355.000	47,52%	1	1.419.000	15,5%	0	0	0,00%	0	0	0,00%
Χωρικά	Στρατηγική ΒΑΑ (Δήμων Άργους-Μυκηνών και Ναυπλίων)*	8.420.000	3.000.000	35,63%	2	2.600.000	30,88%	0	0	0,0%	0	0	0,00%	0	0	0,00%
Χωρικά	Στρατηγικές ΒΑΑ*	17.585.000	7.355.000	41,83%	5	6.955.000	39,55%	1	1.419.000	8,1%	0	0	0,00%	0	0	0,00%
Χωρικά	Στρατηγική ΤΑΠΤοΚ*	19.000.000	19.815.000	104,29%	9	14.315.000	75,34%	10	8.510.935	44,8%	2	4.750.000	25,00%	2	871.847	15,70%
Χωρικά	Στρατηγική ΟΧΕ*	12.100.000	0	0,00%	0	0	0,00%	0	0	0,0%	0	0	0,00%	0	0	0,00%
Χωρικά_ΕΤΠΑ	Στρατηγική ΒΑΑ (Δήμου Καλαμάτας)*	6.435.000	4.355.000	67,68%	3	4.355.000	67,68%	1	1.419.000	22,1%	0	0	0,00%	0	0	0,00%
Χωρικά_ΕΤΠΑ	Στρατηγική ΒΑΑ (Δήμων Άργους-Μυκηνών και Ναυπλίων)*	5.900.000	3.000.000	50,85%	2	2.600.000	44,07%	0	0	0,0%	0	0	0,00%	0	0	0,00%
Χωρικά_ΕΤΠΑ	Στρατηγικές ΒΑΑ*	12.335.000	7.355.000	59,63%	5	6.955.000	56,38%	1	1.419.000	11,5%	0	0	0,00%	0	0	12,58%
Χωρικά_ΕΤΠΑ	Στρατηγική ΤΑΠΤοΚ*	12.750.000	12.540.000	98,35%	8	10.040.000	78,75%	9	4.235.935	33,2%	1	475.000	3,73%	1	85.826	0,00%
Χωρικά_ΕΤΠΑ	Στρατηγική ΟΧΕ*	11.200.000	0	0,00%	0	0	0,00%	0	0	0,0%	0	0	0,00%	0	0	#ΑΝΑΦ!
Χωρικά_ΕΚΤ	Στρατηγική ΒΑΑ (Δήμου Καλαμάτας)*	2.730.000	0	0,00%	0	0	0,00%	0	0	0,0%	0	0	0,00%	0	0	0,00%
Χωρικά_ΕΚΤ	Στρατηγική ΒΑΑ (Δήμων Άργους-Μυκηνών και Ναυπλίων)*	2.520.000	0	0,00%	0	0	0,00%	0	0	0,00%	0	0	0,00%	0	0	0,00%
Χωρικά_ΕΚΤ	Στρατηγικές ΒΑΑ*	5.250.000	0	0,00%	0	0	0,00%	0	0	0,0%	0	0	0,00%	0	0	12,58%
Χωρικά_ΕΚΤ	Στρατηγική ΤΑΠΤοΚ*	6.250.000	7.275.000	116,40%	1	4.275.000	68,40%	1	4.275.000	68,4%	1	4.275.000	68,40%	1	786.022	0,00%
Χωρικά_ΕΚΤ	Στρατηγική ΟΧΕ*	900.000	0	0,00%	0	0	0,00%	0	0	0,0%	0	0	0,00%	0	0	#ΑΝΑΦ!

* Ο προϋπολογισμός των Στρατηγικών ΟΧΕ, ΒΑΑ και ΤΑΠΤοΚ αφορά στον προϋπολογισμό των εγκεκριμένων αντίστοιχων Στρατηγικών.

** Ο προϋπολογισμός των Προσκλησεων, οι οποίες έχουν λήξει έχει προσαρμοσθεί στον προϋπολογισμό των ενταγμένων έργων.

Α.Π./Θ.Σ./Ε.Π./ΔΡΑΣΗ	ΤΙΤΛΟΣ: ΑΠ, ΘΣ, ΕΠ, ΔΡΑΣΗ	Π/Υ ΠΡΟΓΡΑΜΜΑΤΟΣ (ΔΔ)	ΠΡΟΓΡΑΜΜΑΤΙΣΜΟΣ ΑΠΟ 10/6/2019 ΕΩΣ 31/12/2019					ΕΠΙΠΕΔΟ ΕΦΑΡΜΟΓΗΣ ΚΑΙ ΠΡΟΓΡΑΜΜΑΤΙΣΜΟΣ ΕΩΣ 31/12/2019									
			ΕΞΕΙΔΙΚΕΥΣΕΙΣ	ΠΡΟΣΚΛΗΣΕΙΣ	ΕΝΤΑΞΕΙΣ	ΝΟΔΕ	ΔΑΠΑΝΕΣ	ΕΞΕΙΔΙΚΕΥΣΕΙΣ		ΠΡΟΣΚΛΗΣΕΙΣ		ΕΝΤΑΞΕΙΣ		ΝΟΔΕ		ΔΑΠΑΝΕΣ	
			Π/Υ	Π/Υ	Π/Υ	Π/Υ	Π/Υ	Π/Υ	%	Π/Υ	%	Π/Υ	%	Π/Υ	%	Π/Υ	%
Ε.Π. 6ε	Ανάληψη δράσης για τη βελτίωση του αστικού περιβάλλοντος, την ανάπτυξη των πόλεων, την αναζωογόνηση και την απολύμανση των υποβαθμισμένων περιβαλλοντικά εκτάσεων (συμπεριλαμβανομένων των προς ανασυγκρότηση περιοχών), τη μείωση της ατμοσφαιρικής ρύπανσης και την προώθηση μέτρων για τον περιορισμό του θορύβου	10.868.839	0	0	16.510.000	700.000	0	15.165.000	139,53%	14.765.000	135,85%	17.929.000	164,96%	700.000	6,44%	0	0,00%
Δράση 6.ε.1	Αναβάθμιση της ποιότητας και της λειτουργικότητας του αστικού περιβάλλοντος σε κύρια αστικά κέντρα της Περιφέρειας Πελοποννήσου στα οποία δεν εφαρμόζονται Στρατηγικές ΒΑΑ	-			9.650.000			8.500.000		8.500.000		9.650.000		0		0	
Δράση 6ε.ΒΑΑ.1	Πλέγμα Αναπλάσεων στο Ιστορικό Κέντρο και στην Παραλιακή Ζώνη Καλαμάτας	-			3.180.000	700.000		3.665.000		3.665.000		4.599.000		700.000		0	
Δράση 6ε.ΒΑΑ.2	Δράσεις Αναβάθμισης Αστικού Περιβάλλοντος	-			3.680.000			3.000.000		2.600.000		3.680.000		0		0	
Χωρικά ΑΠ3	Στρατηγική ΒΑΑ (Δήμου Καλαμάτας)*	5.215.000	860.000	860.000	3.870.000	1.170.000	0	5.215.000	100,00%	5.215.000	100,00%	5.289.000	101,42%	1.170.000	22,44%	0	0,00%
Χωρικά ΑΠ3	Στρατηγική ΒΑΑ (Δήμων Άργους-Μυκηνών και Ναυπλίων)*	5.300.000	900.000	900.000	3.680.000	0	0	3.900.000	73,58%	3.500.000	66,04%	3.680.000	69,43%	0	0,00%	0	0,00%
Χωρικά ΑΠ3	Στρατηγικές ΒΑΑ*	10.515.000	1.760.000	1.760.000	7.550.000	1.170.000	0	9.115.000	86,69%	8.715.000	82,88%	8.969.000	85,30%	1.170.000	11,13%	0	0,00%
Χωρικά ΑΠ3	Στρατηγική ΤΑΠΤοΚ*	5.725.000	0	0	2.810.000	850.000	0	5.400.000	94,32%	5.400.000	94,32%	5.401.613	94,35%	850.000	14,85%	0	0,00%
Χωρικά ΑΠ3	Στρατηγική ΟΧΕ*	5.825.000	5.800.000	5.800.000	0	0	0	5.800.000	99,57%	5.800.000	99,57%	0	0,00%	0	0,00%	0	0,00%
ΑΠ04	ΑΝΑΠΤΥΞΗ – ΕΚΣΥΓΧΡΟΝΙΣΜΟΣ – ΣΥΜΠΛΗΡΩΣΗ ΥΠΟΔΟΜΩΝ ΓΙΑ ΤΗΝ ΟΙΚΟΝΟΜΙΚΗ ΚΑΙ ΚΟΙΝΩΝΙΚΗ ΑΝΑΠΤΥΞΗ	72.461.250	2.000.000	2.000.000	32.425.000	0	4.900.000	86.925.000	119,96%	86.494.789	119,37%	89.418.258	123,40%	54.079.339	74,63%	33.907.832	46,79%
Θ.Σ 7	Προώθηση των βιώσιμων μεταφορών και της άρσης των προβλημάτων σε βασικές υποδομές δικτύων	72.461.250	2.000.000	2.000.000	32.425.000	0	4.900.000	86.925.000	119,96%	86.494.789	119,37%	89.418.258	123,40%	54.079.339	74,63%	33.907.832	46,79%
Ε.Π. 7b	Ενίσχυση της περιφερειακής κινητικότητας μέσω της σύνδεσης δευτερευόντων και τριτευόντων κόμβων με τις υποδομές ΔΕΔ-Μ, περιλαμβανομένων των πολυτροπικών κόμβων	71.461.250	2.000.000	2.000.000	32.425.000	0	4.900.000	86.925.000	121,64%	86.494.789	121,04%	89.418.258	125,13%	54.079.339	75,68%	33.907.832	47,45%
Δράση 7.β.1	Λειτουργική αναβάθμιση ενδοπεριφερειακών συνδέσεων της Περιφέρειας	-			30.000.000		4.000.000	75.000.000		74.569.789		81.112.396		48.227.166		28.677.288	
Δράση 7.β.3	Βελτίωση / αναβάθμιση των επικίνδυνων σημείων του εθνικού και περιφερειακού οδικού δικτύου της Περιφέρειας	-					900.000	7.500.000		7.500.000		5.880.862		5.852.173		5.230.545	
Δράση 7β.ΤΑΠΤοΚ.1	Βελτίωση Πρόσβασης σε αρχαιολογικούς χώρους /μουσεία	-			125.000			125.000		125.000		125.000		0		0	
Δράση 7β.ΤΑΠΤοΚ.2	Βελτίωση προσβασιμότητας, ενίσχυση οδικής ασφάλειας	-			2.300.000			2.300.000		2.300.000		2.300.000		0		0	
Δράση 7β.ΟΧΕ.1	Αναβάθμισης / βελτίωση προσβασιμότητας και ενίσχυση οδικής ασφάλειας	-	2.000.000	2.000.000				2.000.000		2.000.000		0		0		0	
Ε.Π. 7c	Ανάπτυξη και βελτίωση φιλικών προς το περιβάλλον και με χαμηλές εκπομπές άνθρακα συστημάτων μεταφορών (στα οποία περιλαμβάνονται και τα συστήματα χαμηλού θορύβου),	1.000.000	0	0	0	0	0	0	0,00%	0	0,00%	0	0,00%	0	0,00%	0	0,00%
Χωρικά ΑΠ4	Στρατηγική ΤΑΠΤοΚ*	1.775.000	0	0	2.425.000	0	0	2.425.000	136,62%	2.425.000	136,62%	2.425.000	136,62%	0	0,00%	0	0,00%
Χωρικά ΑΠ4	Στρατηγική ΟΧΕ*	2.500.000	2.000.000	2.000.000	0	0	0	2.000.000	80,00%	2.000.000	80,00%	0	0,00%	0	0,00%	0	0,00%
ΑΠ05	ΤΕΧΝΙΚΗ ΒΟΗΘΕΙΑ ΕΤΠΑ	4.417.840	0	0	395.000	270.000	660.000	4.417.840	100,00%	4.417.840	100,00%	3.799.357	86,00%	3.468.750	78,52%	2.899.260	65,63%
Δράση 5.1	Συμπληρωματικά / εξειδικευμένα συστήματα και Εργαλεία Οργάνωσης της Διαχείρισης	-			75.000	75.000	70.000	500.000		500.000		510.000		510.000		336.906	
Δράση 5.2	Πληροφόρηση και Δημοσιότητα	-					350.000	1.050.000		1.050.000		823.780		751.380		508.672	
Δράση 5.3	Αξιολόγηση, Μελέτες, Εμπειρογνωμοσύνες	-				95.000	120.000	600.000		600.000		593.985		556.739		477.869	
Δράση 5.4	Τεχνικοί Σύμβουλοι	-			320.000	100.000	120.000	1.817.840		1.817.840		1.728.992		1.508.031		1.433.213	
Δράση 5.5	Ενέργειες ενίσχυσης της διαχειριστικής επάρκειας των Δικαιούχων	-					0	250.000		250.000		0		0		0	
Δράση 5.6	Επίλυση καταγγελιών και ελέγχου	-					0	200.000		200.000		142.600		142.600		142.600	
ΑΠ06	ΤΕΧΝΙΚΗ ΒΟΗΘΕΙΑ ΕΚΤ	1.448.249	0	0	0	0	170.000	1.448.249	100,00%	1.448.249	100,00%	560.252	38,68%	558.516	38,56%	510.841	35,27%
Δράση 6.1	Συμπληρωματικά / εξειδικευμένα συστήματα και Εργαλεία Οργάνωσης της Διαχείρισης	-					50.000	130.000		130.000		80.000		80.000		57.000	
Δράση 6.2	Πληροφόρηση και Δημοσιότητα	-						388.169		388.169		0		0		0	
Δράση 6.3	Αξιολόγηση, Μελέτες, Εμπειρογνωμοσύνες	-					20.000	307.024		307.024		117.676		117.676		118.448	
Δράση 6.4	Τεχνικοί Σύμβουλοι	-					100.000	473.056		473.056		362.576		360.840		335.393	
Δράση 6.5	Ενέργειες ενίσχυσης της διαχειριστικής επάρκειας των Δικαιούχων	-						100.000		100.000		0		0		0	
Δράση 6.6	Επίλυση καταγγελιών και ελέγχου	-						50.000		50.000		0		0		0	
ΣΥΝΟΛΟ	ΣΥΝΟΛΟ ΠΡΟΓΡΑΜΜΑΤΟΣ	284.518.868	36.676.488	91.471.988	142.154.488	53.861.488	19.080.000	351.931.303	123,69%	338.718.224	119,05%	313.880.688	110,32%	178.000.429	62,56%	79.371.269	27,90%
ΕΤΠΑ	ΕΤΠΑ	203.497.929	16.235.000	57.530.000	117.675.000	43.540.000	16.420.000	269.297.840	132,33%	262.141.601	128,82%	255.136.008	125,38%	135.814.776	66,74%	62.596.679	30,76%
ΕΚΤ	ΕΚΤ	81.020.939	20.441.488	33.941.988	24.479.488	10.321.488	2.660.000	82.633.463	101,99%	76.576.622	94,51%	58.744.680	72,51%	42.185.653	52,07%	16.774.590	20,70%
Χωρικά	Στρατηγική ΒΑΑ (Δήμου Καλαμάτας)*	9.165.000	3.340.000	3.340.000	6.350.000	1.170.000	0	7.695.000	83,96%	7.695.000	83,96%	7.769.000	84,77%	1.170.000	12,77%	0	0,00%
Χωρικά	Στρατηγική ΒΑΑ (Δήμων Άργους-Μυκηνών και Ναυπλίων)*	8.420.000	900.000	900.000	3.680.000	0	0	3.900.000	46,32%	3.500.000	41,57%	3.680.000	43,71%	0	0,00%	0	0,00%
Χωρικά	Στρατηγικές ΒΑΑ*	17.585.000	4.240.000	4.240.000	10.030.000	1.170.000	0	11.595.000	65,94%	11.195.000	63,66%	11.449.000	65,11%	1.170.000	6,65%	0	0,00%
Χωρικά	Στρατηγική ΤΑΠΤοΚ*	19.000.000	550.000	6.050.000	12.305.000	5.450.000	270.000	20.365.000	107,18%	20.365.000	107,18%	20.815.935	109,56%	10.200.000	53,68%	1.141.847	6,01%
Χωρικά	Στρατηγική ΟΧΕ*	12.100.000	9.675.000	9.675.000	0	0	0	9.675.000	79,96%	9.675.000	79,96%	0	0,00%	0	0,00%	0	0,00%
Χωρικά_ΕΤΠΑ	Στρατηγική ΒΑΑ (Δήμου Καλαμάτας)*	6.435.000	860.000	860.000	3.870.000	1.170.000	0	5.215.000	81,04%	5.215.000	81,04%	5.289.000	82,19%	1.170.000	18,18%	0	0,00%
Χωρικά_ΕΤΠΑ	Στρατηγική ΒΑΑ (Δήμων Άργους-Μυκηνών και Ναυπλίων)*	5.900.000	900.000	900.000	3.680.000	0	0	3.900.000	66,10%	3.500.000	59,32%	3.680.000	62,37%	0	0,00%	0	0,00%
Χωρικά_ΕΤΠΑ	Στρατηγικές ΒΑΑ*	12.335.000	1.760.00														

* Ο προϋπολογισμός των Στρατηγικών ΟΧΕ, ΒΑΑ και ΤΑΠΤοΚ αφορά στον προϋπολογισμό των εγκεκριμένων αντίστοιχων Στρατηγικών.

** Ο προϋπολογισμός των Προσλήσεων, οι οποίες έχουν λήξει έχει προσαρμοσθεί στον προϋπολογισμό των ενταγμένων έργων.

ΕΠ "ΠΕΛΟΠΟΝΝΗΣΟΣ" 2014-2020
ΔΙΑΓΡΑΜΜΑ 1α
 ΠΡΟΓΡΑΜΜΑΤΙΣΜΟΣ ΕΝΕΡΓΟΠΟΙΗΣΗΣ ΚΑΙ ΕΚΤΙΜΗΣΗ ΥΛΟΠΟΙΗΣΗΣ ΕΩΣ ΤΟ ΤΕΛΟΣ ΤΟΥ ΕΤΟΥΣ 2019
 (ΣΥΝΟΛΟ ΕΠ ΚΑΙ ΑΝΑ ΤΑΜΕΙΟ)

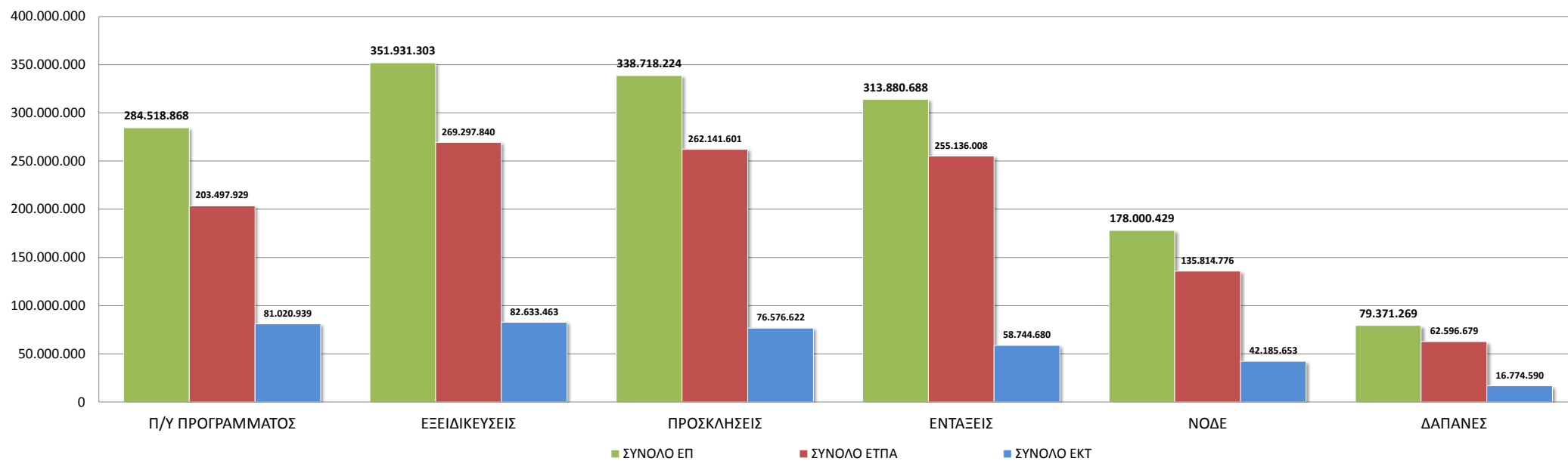

ΕΠ "ΠΕΛΟΠΟΝΝΗΣΟΣ" 2014 - 2020

ΔΙΑΓΡΑΜΜΑ 18

ΠΡΟΓΡΑΜΜΑΤΙΣΜΟΣ ΕΝΕΡΓΟΠΟΙΗΣΗΣ ΚΑΙ ΕΚΤΙΜΗΣΗ ΥΛΟΠΟΙΗΣΗΣ ΤΟΥ ΕΠ ΑΝΑ ΑΠ ΕΩΣ ΤΟ ΤΕΛΟΣ ΤΟΥ ΕΤΟΥΣ 2019

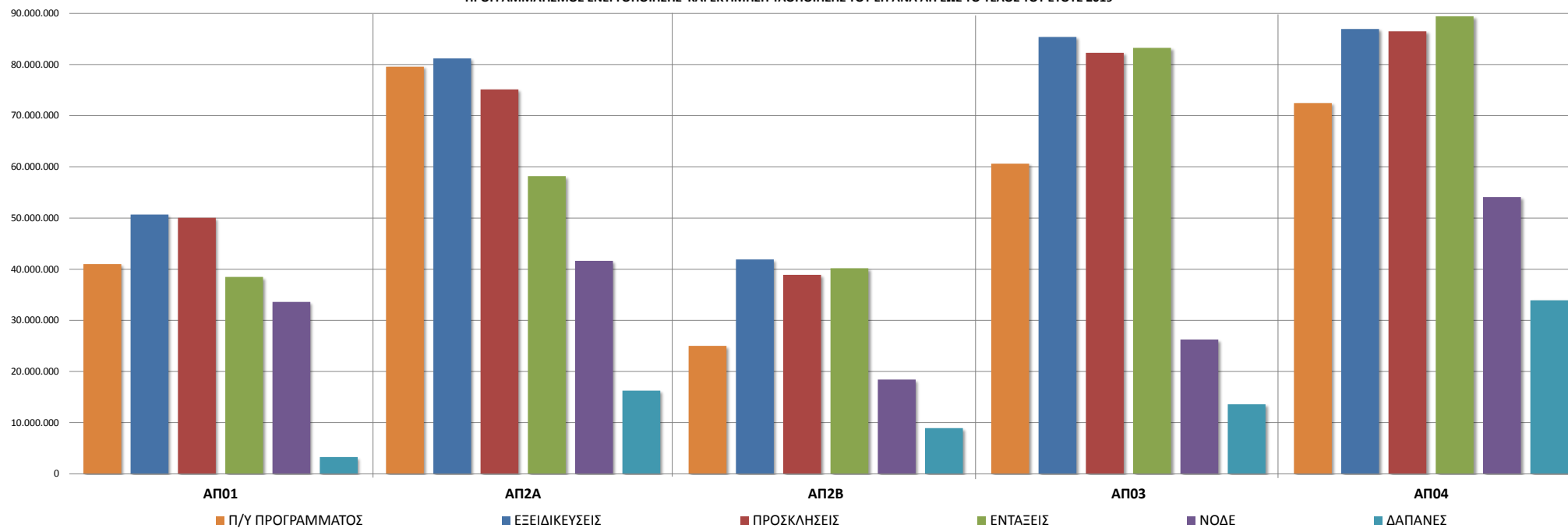

ΕΠ "ΠΕΛΟΠΟΝΝΗΣΟΣ" 2014 - 2020
ΔΙΑΓΡΑΜΜΑ 2α
ΠΡΟΓΡΑΜΜΑΤΙΣΜΟΣ ΕΝΕΡΓΟΠΟΙΗΣΗΣ ΚΑΙ ΕΚΤΙΜΗΣΕΙΣ ΥΛΟΠΟΙΗΣΗΣ ΕΩΣ ΤΕΛΟΣ ΤΟΥ ΕΤΟΥΣ 2019
ΣΥΝΟΛΟ ΕΠ

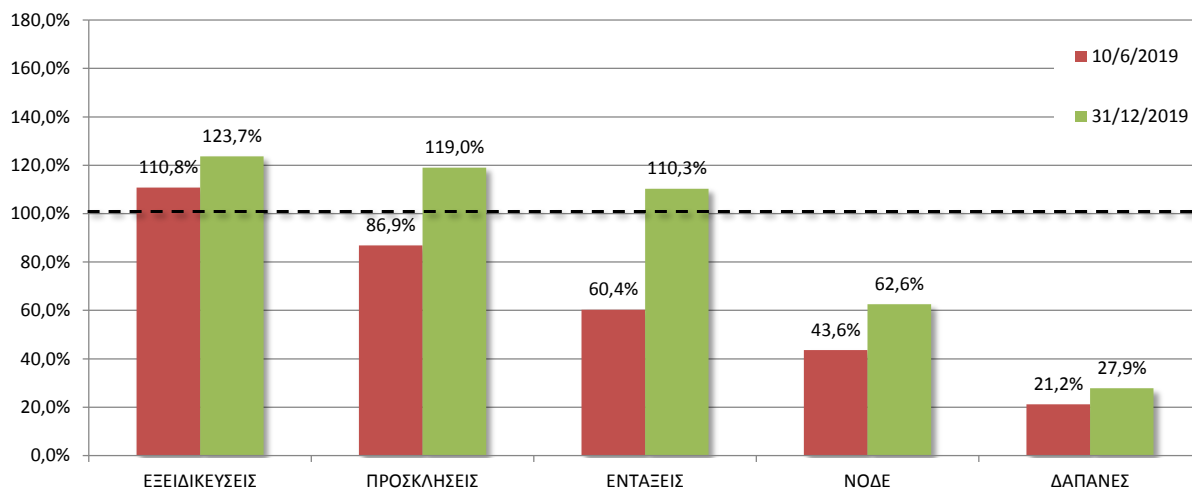

ΕΠ "ΠΕΛΟΠΟΝΝΗΣΟΣ" 2014 - 2020
ΔΙΑΓΡΑΜΜΑ 2β
ΠΡΟΓΡΑΜΜΑΤΙΣΜΟΣ ΕΝΕΡΓΟΠΟΙΗΣΗΣ ΚΑΙ ΕΚΤΙΜΗΣΕΙΣ ΥΛΟΠΟΙΗΣΗΣ ΕΩΣ ΤΕΛΟΣ ΤΟΥ ΕΤΟΥΣ 2019
ΕΤΠΑ

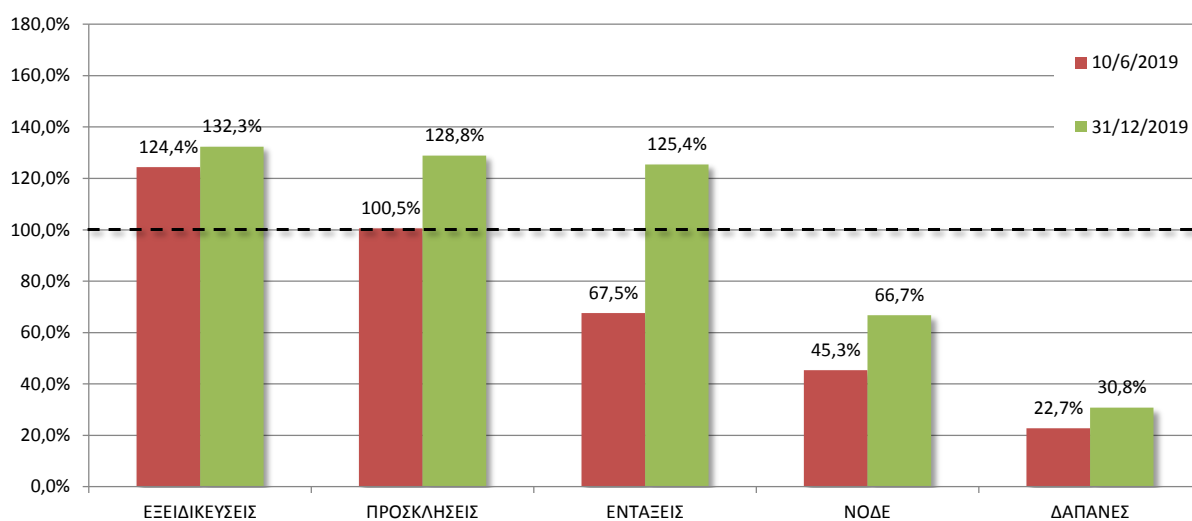

ΕΠ "ΠΕΛΟΠΟΝΝΗΣΟΣ" 2014 - 2020
ΔΙΑΓΡΑΜΜΑ 2γ
ΠΡΟΓΡΑΜΜΑΤΙΣΜΟΣ ΕΝΕΡΓΟΠΟΙΗΣΗΣ ΚΑΙ ΕΚΤΙΜΗΣΕΙΣ ΥΛΟΠΟΙΗΣΗΣ ΕΩΣ ΤΕΛΟΣ ΤΟΥ ΕΤΟΥΣ 2019
ΕΚΤ

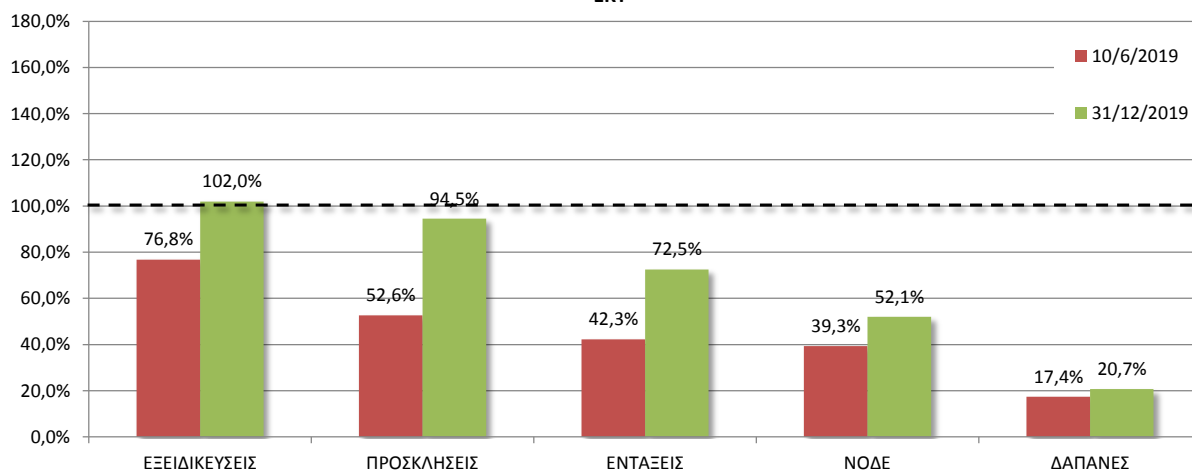

ΕΠ "ΠΕΛΟΠΟΝΝΗΣΟΣ" 2014 - 2020
ΔΙΑΓΡΑΜΜΑ 2δ
 ΠΡΟΓΡΑΜΜΑΤΙΣΜΟΣ ΕΝΕΡΓΟΠΟΙΗΣΗΣ ΚΑΙ ΕΚΤΙΜΗΣΕΙΣ ΥΛΟΠΟΙΗΣΗΣ ΕΩΣ ΤΕΛΟΣ ΤΟΥ ΕΤΟΥΣ 2019
 ΑΠ1

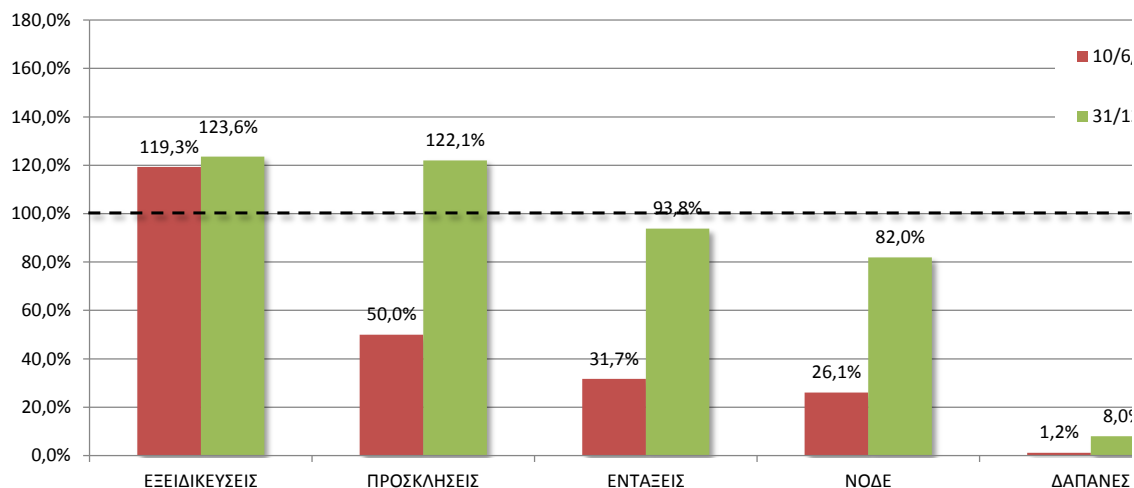

ΕΠ "ΠΕΛΟΠΟΝΝΗΣΟΣ" 2014 - 2020
ΔΙΑΓΡΑΜΜΑ 2ε
 ΠΡΟΓΡΑΜΜΑΤΙΣΜΟΣ ΕΝΕΡΓΟΠΟΙΗΣΗΣ ΚΑΙ ΕΚΤΙΜΗΣΕΙΣ ΥΛΟΠΟΙΗΣΗΣ ΕΩΣ ΤΕΛΟΣ ΤΟΥ ΕΤΟΥΣ 2019
 ΑΠ2Α

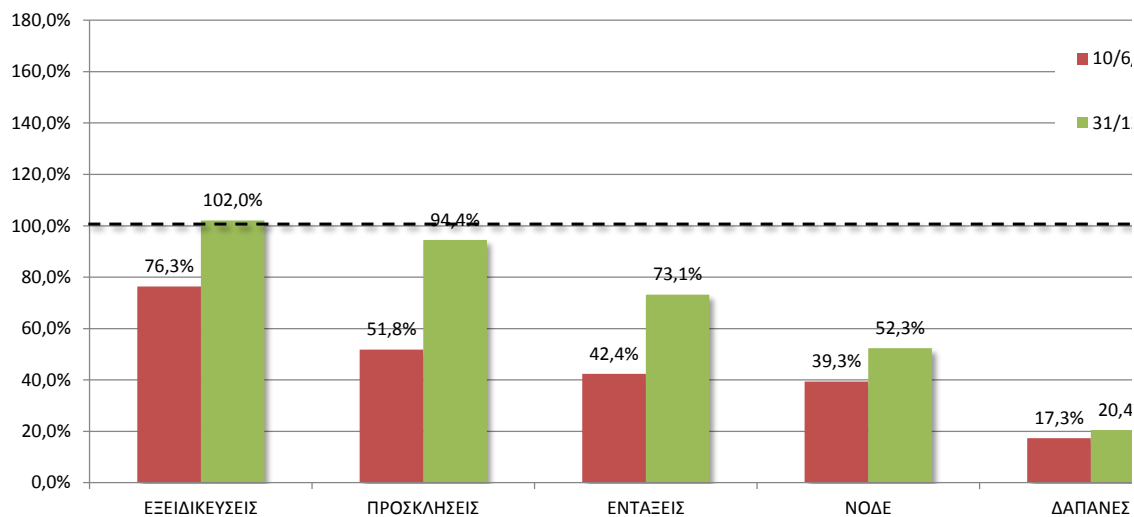

ΕΠ "ΠΕΛΟΠΟΝΝΗΣΟΣ" 2014 - 2020
ΔΙΑΓΡΑΜΜΑ 2στ
 ΠΡΟΓΡΑΜΜΑΤΙΣΜΟΣ ΕΝΕΡΓΟΠΟΙΗΣΗΣ ΚΑΙ ΕΚΤΙΜΗΣΕΙΣ ΥΛΟΠΟΙΗΣΗΣ ΕΩΣ ΤΕΛΟΣ ΤΟΥ ΕΤΟΥΣ 2019
 ΑΠ2Β

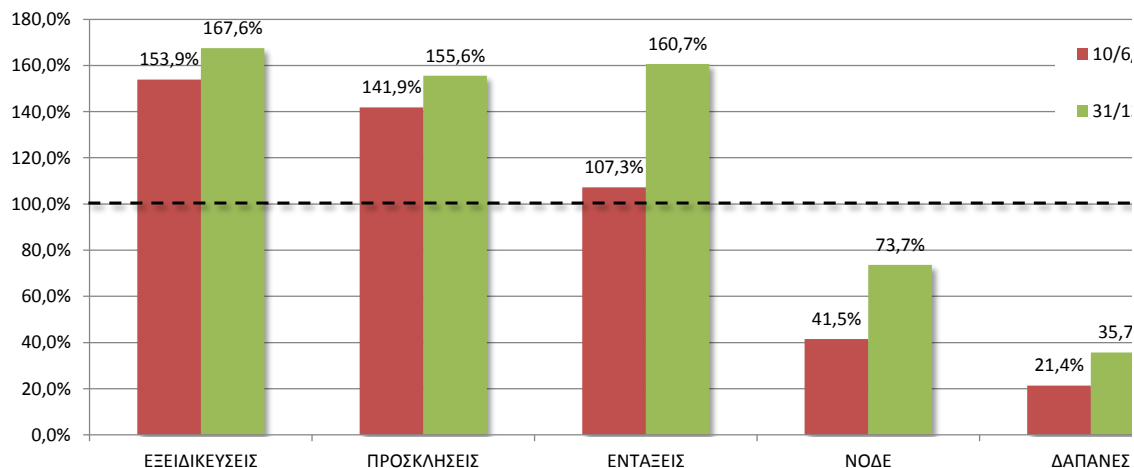

ΕΠ "ΠΕΛΟΠΟΝΝΗΣΟΣ" 2014 - 2020
ΔΙΑΓΡΑΜΜΑ 2ζ
ΠΡΟΓΡΑΜΜΑΤΙΣΜΟΣ ΕΝΕΡΓΟΠΟΙΗΣΗΣ ΚΑΙ ΕΚΤΙΜΗΣΕΙΣ ΥΛΟΠΟΙΗΣΗΣ ΕΩΣ ΤΕΛΟΣ ΤΟΥ ΕΤΟΥΣ 2019
ΑΠ3

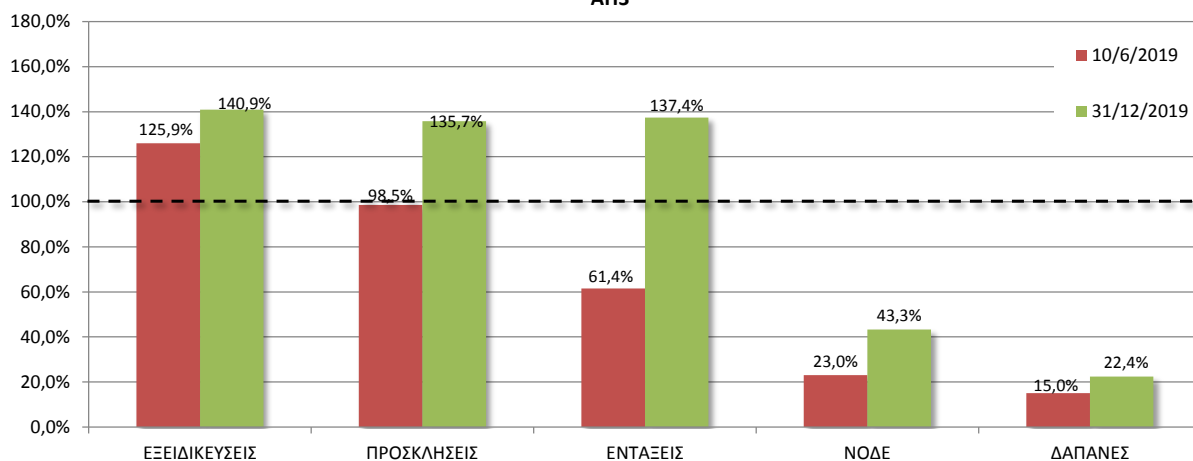

ΕΠ "ΠΕΛΟΠΟΝΝΗΣΟΣ" 2014 - 2020
ΔΙΑΓΡΑΜΜΑ 2η
ΠΡΟΓΡΑΜΜΑΤΙΣΜΟΣ ΕΝΕΡΓΟΠΟΙΗΣΗΣ ΚΑΙ ΕΚΤΙΜΗΣΕΙΣ ΥΛΟΠΟΙΗΣΗΣ ΕΩΣ ΤΕΛΟΣ ΤΟΥ ΕΤΟΥΣ 2019
ΑΠ4

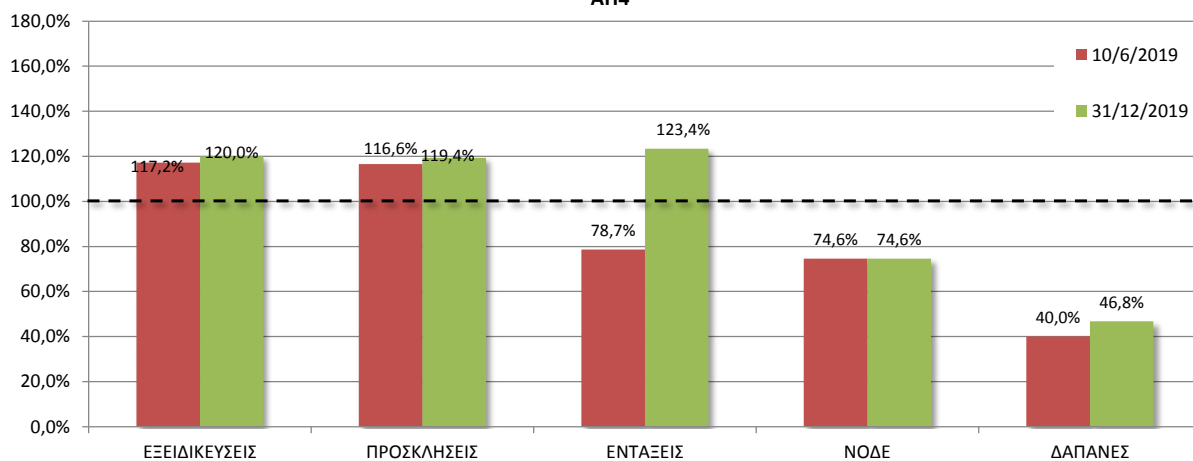

ΕΠ "ΠΕΛΟΠΟΝΝΗΣΟΣ" 2014 - 2020
ΔΙΑΓΡΑΜΜΑ 20
ΠΡΟΓΡΑΜΜΑΤΙΣΜΟΣ ΕΝΕΡΓΟΠΟΙΗΣΗΣ ΚΑΙ ΕΚΤΙΜΗΣΕΙΣ ΥΛΟΠΟΙΗΣΗΣ ΕΩΣ ΤΕΛΟΣ ΤΟΥ ΕΤΟΥΣ 2019
ΑΠ5

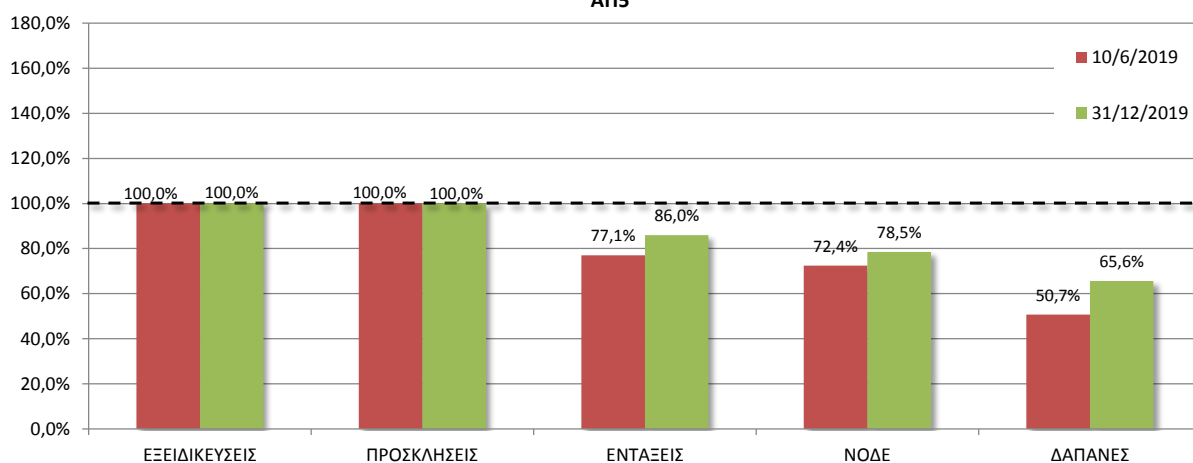

ΕΠ "ΠΕΛΟΠΟΝΝΗΣΟΣ" 2014 - 2020
ΔΙΑΓΡΑΜΜΑ 21
ΠΡΟΓΡΑΜΜΑΤΙΣΜΟΣ ΕΝΕΡΓΟΠΟΙΗΣΗΣ ΚΑΙ ΕΚΤΙΜΗΣΕΙΣ ΥΛΟΠΟΙΗΣΗΣ ΕΩΣ ΤΕΛΟΣ ΤΟΥ ΕΤΟΥΣ 2019
ΑΠ6

